







Escriere de concurs.

La școala rurală privată din Valeni, districtul Romanului în România, are să se ocupe definitiv postul de dirigent și învățător pentru cursul superior al învățământului primar, împreună cu curs elementar și practic de agronomie.

Emolumentele sânt:

Salariu anual 1800 franci, locuință cu grădină de 1 pogon și încălzit.

Doritorii de a ocupa acest post se pot însuși până la sfârșitul lui Noiembrie a. c. v., legitimându-se asupra studiilor făcute și asupra calificărilor în serviciul de până acum. Vor avea preferință competenții, care, prelungă cursul de pedagogie, vor fi având și cursul unei școli agronomice.

Cererile se vor adresa către patronul școlii, domnul

Victor Styrcea, la Cernăuți în Bucovina.

INSTITUT TIPOGRAFIC în Sibiu.

Au eșit de sub tipar:

ȚINEREA VITELOR

de

Eugen Brote,

president al „Reuniunii române de agricultură din comitatul Sibiu”.

Prețul unui exemplar 12 cr. v. a.

Banca generală de asigurare „TRANSILVANIA”

în SIBIU,

fundată în anul 1868

[1111] 17

asigurăză prelungă condițiunile cele mai favorabile:

a) în contra pericolului de foc și exploziune clădiri de ori-ce fel, mărfuri, produse de câmp, mobilii etc.

b) pe viața omului în toate combinațiunile, precum: asigurări de capitaluri pe cazul morții și pentru termniri fixate, de zestre și de rente.

Dela fundarea institutului se plătiră:

Table with 2 columns: Despăgubiri pentru daune cauzate prin foc, Sume asigurate pe viață. Rows for years 1869-1887, 1888, 1889, 1890.

1,462.441 fl. 34 cr.

Conform bilanțului pentru 1890 fondurile de rezervă și garanție se urcă la 645.952 fl. 02 cr.

Prospecte și formulare se dau gratis.

Deslușiri se dau și oferte de asigurări se primesc prin Direcțiune în Sibiu, (Strada Cisnădiei Nr. 5, casa proprie), sau prin Agenturile generale și principale în Brașov (A. Schadt), Cluj și Arad, precum și prin Agenturile speciale în locurile mai însemnate.

Institutul Tipografic din Sibiu.

A eșit de sub tipar:

Călimdarul Poporului

pe anul viset

1892.

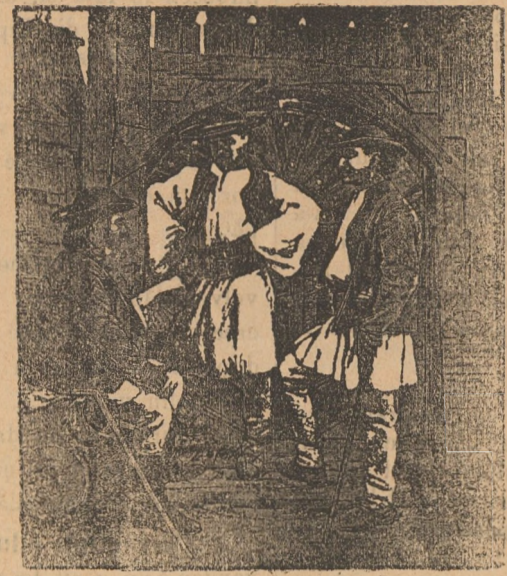

Anul VII.

SIBIU.

Ediura și tiparul „Institutului Tipografic.”

Numai 20 cr. exemplarul.

Numai 20 cr. exemplarul.

Cuprinsul: Călimdar astronomic și bisericesc, cu povețe economice pe fiecare lună. — Cronologie pe anul 1892. — Genealogia domnitorilor europeni. — Posta. — Corespondența telegrafică. — Raportul între măsurile nouă și vechi. — Scala timbrelor. — Autoritățile bisericesci în Ungaria. — Straja, de N. A. Bogdan. — Fata ori tigul?... (Poveste arabă). Traducere de Ioan Russu Șirianul. — Economic: Ceva despre nutreț și nutrirea vitelor. — Iernatul albinelor. — Poesii: „Făurarul”, „Doamna Stanca” (1601 August 8), de I. Nenițescu. — „Pe lângă boi...”, de G. Coșbuț. — „Cu lacrimi...”, de A. C. Cuza. — „Banca solitară”, de George Murnu. Socoteala jidănească, de George Adamescu. — Anecdote din popor: Țigani flămânzi la Ispravnic. — Țigani la Logofet. — Țigani la Vodă. — Doine populare. — Tîrgurile din Ardeal, Ungaria, Bucovina și România. — Inserate.

Venditorilor se da rabatul cuvenit.



Hârtia de țigarette veritabilă franceză

[1148] 10-20

„LE GLORIA”

de Joseph Bardou & fils în Perpignan și Paris

60 medalii de aur, 16 diplome mari de onoare, 20 diplome „hors concurs”

numai atunci e veritabilă, dacă fiecare filă poartă firma Joseph Bardou & fils.

Se capetă în toate prăvăliile de mărfuri de Nürnberg și de hârtie en gros, precum și în fiecare trafică de tutun și țigaretete.

Mersul trenurilor

pe liniile orientale ale căii ferate de stat r. u. valabil din 1-a Octomvrie 1891.

Large railway schedule table with multiple columns for routes (Budapesta-Predeal, Budapesta, gara de vest - Rușava - Vercerova, Simeria (Piski) - Petroșeni, Arad-Tișoara, Ghiriș-Turda, Sighișoara-Odorheiu, Careii-mari-Zelău, Copșa-mică-Sibiu, Budapesta-Arad-Teiuș, Cucurdea-Oșorheiu-Regh.-săs., Simeria (Piski)-Hunedoara, Brașov-Zernesci, Brașov-Chezdî-Oșorheiu) and rows for train types (Tren de persoane, Tren accelerat, etc.) and times.

Nota: Oarele însemnate în stângă stațiilor sânt a se ceti de sus în jos, cele însemnate în dreapta de jos în sus. Numerii încaudrați cu linii groase însemnează oarele de noapte.