

Mai sînt 37 zile din acest an!

Mobilizare: exemplară a forțelor în economia județului pentru îndeplinirea obiectivelor chemării la întrecere

Întreprinderea mecanică Mîrșa:

PRIORITATE ABSOLUTĂ EXPORTULUI!

dar și un apel pentru optimizarea colaborărilor

Ne mai despart doar cîteva zile de ultima lună a anului, ultima „linie dreaptă” pentru oamenii muncii din industria județului. Ca de obicei, zilele sfîrșitului de an capătă o valoare deosebită, sînt cu adevărat zile fierbinți care pot hotărî soarta planului. Importanța acestor zile este cu atît mai mare cu cît ne pregătim să încheiem primul an al unui nou cincinal, an în care îndeobște se pune baza realizărilor viitoare, an marcat de însuflețitoarea chemare la întrecere adresată de organizația județeană de partid Sibiu tuturor județelor țării.

Așa cum s-a apreciat și în ședința Comitetului Politic Executiv din 18 noiembrie a.c., pe lângă realizările de pînă acum, persistă încă o serie de importante neajunsuri și rămîineri în urmă. Desigur, asemenea fenomene pot fi regăsite și în unele unități sau domenii de activitate din industria județului. Iată de ce se cere, acum mai mult ca oricînd, tuturor oamenilor muncii, să acționeze cu fermitate pentru lichidarea tuturor restanțelor în producție, să se mobilizeze exemplar așa încît sfîrșitul de an să găsească toate unitățile economice ale județului cu planul îndeplinit la toți indicatorii și cu angajamentele onorate integral.

Pomînd de la aceste cerințe și priorități, inaugurăm astăzi o nouă rubrică care se vrea o cronică veridică a acestor zile fierbinți. Pentru început, o relatare de la Mîrșa, locul unde se dă o mare bătălie — cea a urgenței livrării la export în conformitate cu contractele încheiate, potrivit angajamentelor asumate de colectiv.

Valoarea livrărilor la export ale I.M. Mîrșa a fost în 1980 cu aproape 27 la sută mai mare decît în 1976. Deci, într-un cincinal — o creștere cu aproape o treime. Adăugînd doar un singur an, al șaselea — este vorba de 1981 — creșterea față de anul de referință (1976) va ajunge (conform sarcinilor de plan curente) la peste 82 la sută. Adică, aproape o dublare! Unitatea mîrșeană exportă în prezent autobasculante de la 8,5 la 16,5 tone capacitate, autobasculante diesel-electrice de 110 tone (primele 10 bucăți au fost lansate în fabricație), remorci de 5 și 10 tone (firma olandeză DE VOR a ținut să-i felicite pe mîrșeni pentru calitatea execuției) și piese de schimb. În total, 21 de beneficiari de pe mai multe continente.

Datele de mai sus justifică convingător de ce exportul este nu numai un cuvînt pe buzele tuturor constructorilor de mașini mîrșeni, ci un domeniu de activitate cu „stare febrilă”, punctul numărul 1 pe agenda priorităților perioadei. Se mai adaugă aici faptul că, pe 10 luni, planul de export a fost realizat numai în proporție de 78 la sută. După opinia economistului Florin Dancu, șeful serviciului export, prin intermediul căruia am intrat în posesia datelor prezentate, principalul neajuns generator de restanțe se referă la colaborări și... colaboratori. Concret, nu s-au primit la timp și în cantitățile necesare ridicătoare hidraulice, furtunuri gofrate, bene, uleiuri de mai multe tipuri etc. Pe lista colaboratorilor cu probleme (ne-am ferit a-i eticheta altfel, întrucît în multe cazuri termenele de livrare propuse

(Continuare pe pag. a II-a)

ION SORESCU

că a obținut primele șarje de compost (îngrășămint organic) din rumeguș de fag.

— Deci, dv. folosiți rumegușul din prelucrarea (debitarea) industrială a lemnului...

La Tâlmăciu, cu un inginer silvic preocupat de valorificarea resurselor locale

— Exact. Dintr-un material inutil — poluant chiar — se poate obține un îngrășămint avînd calități superioare, prezentînd rapoarte echilibrate între elementele chimice, rapoarte ce pot fi modificate în funcție de starea solului din pepinierele silvice.

În pagina a III-a

Plenara Consiliului Național al Frontului Democrației și Unității Socialiste

Plenara Comitetului Central al Organizației Democrației și Unității Socialiste

Plenara Consiliului Național al Agriculturii, Industriei Alimentare, Silviculturii și Gospodăririi Apelor

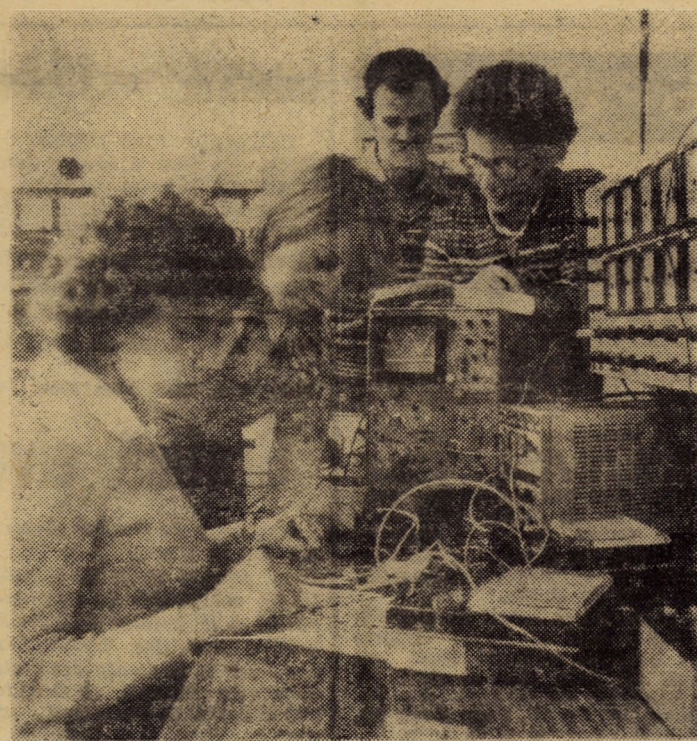

Studierea unor circuite electronice cu aplicații în automatizări industriale privind mașinile unelte, cuptoare termice, etc., în laboratoarele moderne utilizate ale Facultății de mecanică Sibiu

Foto: FRED NUSS

— Ce avantaje prezintă producerea compostului de rumeguș în cadrul pepinierelelor?

— În primul rînd, avantaje economice, produsul obținut avînd un preț de cost redus

(jumătate din costul de vânzare); se evită transportul materialului — adesea în cantități de sute de tone — pe distanțe mari; în plus, la nivelul unui inspectorat sau ocol silvic se poate face o esalonare a lucrărilor de ameliorare a solului pepinierelelor sil-

Plenara Consiliului Național al Oamenilor Muncii

Sub președinția tovarășului Nicolae Ceaușescu, secretar general al Partidului Comunist Român, președintele Republicii Socialiste România, președintele Consiliului Național al Oamenilor Muncii, s-au încheiat, marți, lucrările plenei Consiliului Național al Oamenilor Muncii.

Secretarul general al partidului, președintele Republicii, tovarășul Nicolae Ceaușescu, a fost întîmpinat, la sosire în sală, cu sentimente de profundă dragoste și stimă, participanții scîndînd cu căldură „Ceaușescu-P.C.R.!”.

În prima parte a ședinței s-au reluat discuțiile în plen asupra problemelor înscrise pe ordinea de zi.

Au luat cuvîntul numeroși vorbitori.

Participanții la dezbateri în plen și pe secțiuni și-au exprimat totala adeziune la documentele aflate pe ordinea de zi, apreciînd că acestea constituie o expresie elocventă a preocupării constante a tovarășului Nicolae Ceaușescu, secretar general al Partidului Comunist Român, președintele republicii, pentru dezvoltarea dinamică și echilibrată a economiei naționale, pentru creșterea neîncetată a eficienței economice și ridicarea continuă a nivelului de trai.

După încheierea dezbaterilor generale, plenara a adoptat, în unanimitate, următoarele documente înscrise pe ordinea de zi:

Proiectul Planului național unic de dezvoltare economico-socială a României pe anul 1982; Programul privind autoconducerea și autoaprovizionarea

teritorială pentru asigurarea populației cu produse agricole, animale și vegetale pe perioada 1982—1985; Programul privind aprovizionarea populației pe trimestrul IV 1981 și semestrul I 1982; Proiectul Legii cu privire la organizarea și conducerea unităților socialiste de stat, precum și la funcționarea acestora pe baza autoconducerii muncitorești și autogestunii economico-financiare; Proiectul Legii privind Congresul consiliilor oamenilor muncii, Consiliul Național al Oamenilor Muncii, conferințele consiliilor oamenilor muncii și consiliile județene ale oamenilor muncii din industrie, construcții, transporturi, circulația mărfurilor și finanțe.

Plenara a adoptat, de asemenea, Hotărîrea Consiliului Național al Oamenilor Muncii din industrie, construcții, transporturi, circulația mărfurilor și finanțe și Apelul adresat de Consiliul Național al Oamenilor Muncii din Republica Socialistă România clasei muncitoare, tuturor oamenilor muncii din țara noastră, forțelor iubitoare de pace, popoarelor din întreaga lume pentru acțiuni unite consacrate păcii și dezarmării.

În încheierea lucrărilor plenei a luat cuvîntul tovarășul NICOLAE CEAUȘESCU.

Cuvîntarea secretarului general al partidului a fost urmărită cu deosebit interes, cu vie satisfacție și deplină aprobare, fiind subliniată, în repetate rînduri, cu puternice și îndelungi aplauze.

Pentru onorarea statului de comună suburbană

Problema autoaprovizionării și autoconducerii teritoriale implică, mai ales pentru localitățile puternic industrializate și cu un procent redus de locuitori care se ocupă direct de lucrările din agricultură, o sporire a contribuției celor care trăiesc și muncesc în comunele suburbane, o participare deosebit de activă a tuturor cetățenilor la creșterea producției agricole. Pentru a ilustra cîteva din eforturile pe care le fac șelimbărenii ne-am adresat tovarășilor

Autoconducere — autoaprovizionare

Ioan Sandu și Paul Babă, primar și respectiv secretar adjunct al comitetului comunal de partid Șelimbăr. Iată ce am aflat: „În acest an — ne spunea primarul comunei, Ioan Sandu — rezultatele nu au fost multumitoare. O mare parte din zarzavaturile plantate în lunca Cîbinului au fost calamitate, Asociația legumicolă de stat și cooperativă a luat ființă abia în aprilie cînd trecuse în bună măsură perioada optimă de însămînțări. În aceste condiții, prezența legumelor din Șelimbăr pe piața sibiană a fost nesemnificativă. Eforturile făcute de unitățile agricole din zonă, de consiliul popular, cu sprijinul Direcției generale pentru agricultură și industrie alimentară a județului Sibiu asigură, însă, un viitor mult mai optimist. Este vorba de înființarea în comună a asociației legumicole de care vă vorbeam care cuprinde în prezent două ferme, iar din primăvara viitoare i se va mai adăuga încă una la Mohu.

(Continuare în pag. a II-a)

N. I. DOBRA

(Continuare în pag. a III-a)

L. BREZAN

În nr. 2—3/1978 al revistei „Silvicultură și exploatarea pădurilor” am găsit un articol intitulat: „Tehnologia de producere a compostului din rumeguș de lemn de fag pe platforme instalate în pepinierele silvice”, semnat de ing. Ștefan Munteanu de la Ocolul silvic Tâlmăciu, biolog R. Grosu de la Institutul de cercetări și proiectări pentru industria lemnului și ing. A. Popa de la Institutul de cercetări și amenajări silvice. Astfel am aflat că încă din 1977, la Tâlmăciu, într-o pepinieră s-au efectuat cercetări pentru ca, pe baza rezultatelor obținute, să se poată trece la valorificarea, extinderea și generalizarea compostului de rumeguș din lemn de fag, scurttîndu-se astfel ciclul de cercetare-producere.

Recent, stînd de vorbă cu ing. Șt. Munteanu am aflat

O nouă reușită pe agenda culturală medieșeană

STATUTUL DE GAZDĂ. Când în urmă cu trei ani Teatrul popular din Mediaș lansă unităților similare din țară generosul apel de a se întâlni anual în cadrul unui festival...

oaspeților patru premiere, câte una la fiecare secție, spectacole ce au marcat și debutul Teatrului popular în noua ediție a Festivalului național „Cântarea României“.

O NOUA REUȘITĂ. Este concluzia unanimă a specialiștilor prezenți la Mediaș, a publicului ce a populat cu ge-

Zilele teatrului de amatori

nerozitate sălile de spectacol, vizavi de această a treia ediție a festivalului. Spectacolele prezentate pe parcursul celor nouă zile ale manifestării - în total 28, 18 la sediu și 10 în deplasare...

Am solicitat, pentru o evaluare globală a manifestării, opinia criticului dramatic Gheorghe Tețulescu: „O certă reușită, atât sub aspectul prestațiilor artistice, cât și în planul largului interes

la public și în rîndul artiștilor amatori. Gîndiți-vă la cei care în pofida zăpezii, viscolului și distanțelor au ținut să onoreze cu prezența festivalului medieșean.

FUNCȚIA SOCIALĂ A TEATRULUI

Ca și la edițiile anterioare ale festivalului, prima jumătate a ultimei zile a fost afectată unei dezbateri, de această dată pe tema enunțată în subtitlul de mai sus...

IN CONCLUZIE: microstagiuma medieșeană s-a dovedit un nou plus pe agenda culturală a municipiului, un important pas înainte făcut de artiștii amatori...

OCTAVIAN RUSU

Turnee Teatrul dramatic din Brașov la Sibiu

Timp de patru zile, Teatrul dramatic din Brașov va prezenta în municipiul Sibiu trei sprezece spectacole potrivit următorului program: joi, 26 noiembrie, sala Teatrului de stat: „Nu se știe niciodată“ de G. Bernard Shaw...

Sibienii în deplasare

Astăzi, mâine și poimîine, Teatrul de stat din Sibiu prezintă în orașele Brașov și Făgăraș opt spectacole cu piesele: „Măria Sa, Fata pădurii“ de Sorin Lepa...

La Tălmăciu, cu un inginer silvic

Urmare dia pag. 1) rea de carbonat de calciu, se obține un îngrășământ organic de cea mai bună calitate.

SPORT...SPORT...

Campionatul județean de fotbal

O etapă cu foarte multe goluri

Inter - I.T.A. 11-0 (5-0). Medieșenii au constituit o prădă mult prea ușoară pentru mai rafinații și tehnicii jucători metalurgiști...

te pe tabela de marcaj. Primul gol al gazdelor a fost înscris de același Mitru. Echipa sibiană antrenată de Baltes și Mitrofora n-a cunoscut înfrîngerea 8 etape.

V. MARA

NOTĂ UN GEST...

Cetățeanul Ioan Lupean din Sibiu era tare abătut. Avea și de ce. Intr-un autobuz aglomerat își pierduse portofelul în care avea buletinul de identitate...

numai o zi de la pătuboasa întimplare l-a vizitat un necunoscut care i-a înmînat portofelul pierdut, cu tot ceea ce era înăuntru.

Grafică elvețiană la Muzeul Brukenthal

Expoziția de grafică elvețiană „De la Urs Graf la Vallotton“ începe seria de expoziții de colaborare pe care merituos și le impune Galeria de artă a Muzeului Brukenthal.

emblematic, suportînd ilustrația comentariului poetic și punînd în circulație ideile sociale ale fiecărei epoci, intensifică legătura dintre verbal și vizual...

LIVIANA DAN

Baschet La Baia Mare, C. S. U. Sibiu vizează ascensiunea în clasament

După primul turneu al divizei A de baschet masculin, desfășurat cu o lună în urmă la București unde baschetaliștii sibieni au reușit o singură victorie din patru partide, echipa C.S.U. Sibiu dorește cu multă ardoare...

șansă. Băieții mei pot - și trebuie - să joace la valoarea potențialului lor tehnic și să confirme increderea pe care o am în ei.

ILIE IONESCU



16,00 Te
16,05 Te
17,00 Tr
noexp
17,10 A
muzic
18,00 A
atenți
18,20 H
culin
pați)
Fra)
II-a)
ne d
Tirgu
18,50 I
19,00 T
19,30 A
conor
19,50 U
meicu
20,20 I
Ciclu
după
re“)
mă i
Prem)
22,05 T
CIBIU
șerif
orele 9
16, 18,
„Șanta)
12,30;
Tineret
rul căp)
rele 10
17,30;
MED)
gresul:
oreade)
9. 11)
18,15;
lui“)
orele)
20,30;
CISN)
godnic)
18 și 1)
AGN)
secolul)
10; 16)
DUM)
„Love)
orele)
AFO)
„Expre)
ore)
OCN)
„Zizan)
20.
COP)
„Marte)
mult“)
sindic)
nia“)
politic)
lei 20)
**
indust)
societ)
Jdei)
Editor)
pagini)
Tud)
che,
in ec)
cã“, 1)
216 p)
Tea)
biu p)
25.XI,
spect)
„Om)
G. (s)
Met)
servic)
cã, n)
mîine)
răci)
fi va)
sema)
locale)
ploaie)
Vintu)
la mo)
vest.)
minit)
prins)
grad,
me f)
de.)
local)

