BIBLIOTECA „ASTRA"
SIBIU

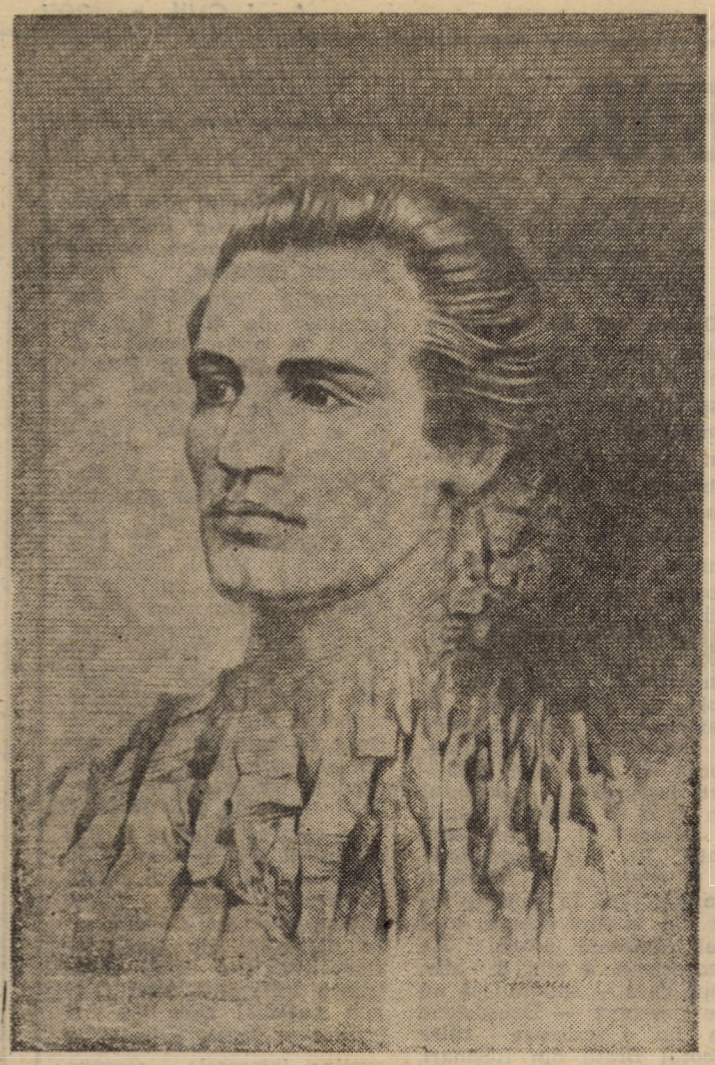

VERDE ÎMPARAT

EDITORIALUL ZILEI

Nu-i credem naivi pe toţi care scriu naivităţi, pe cei care se încurcă în cuvinte şi întrebări care, la o primă vedere, par naive şi, ceea ce este foarte rău, adevăruri. Aşa, spre exemplu, am citit reflecţiile unuia care se întreba sau îşi întreba cititorii dacă, în România, s-ar mai putea aduna un detaşament de foşti legionari care să poată executa comanda: „la stînga-mprejur", umila comandă, şi să poată ţine în mîini o puşcă, fie ea şi mitralieră. Şi noi sîntem de acord că un asemenea detaşament nu se poate constitui sau reconstitui în România, că îmbătrîniţii legionari stau pe la casele lor, în fotolii, înveliţi în halate groase, neavînd nici un interes să iasă în stradă şi să-şi comande unul altuia „stînga-mprejur", purtînd în mîini cîte o puşcă mitralieră, fie ea confecţionată de vreo cooperativă specializată în artizanat, din lemn de frasin, sau de cireş, cum erau tunurile Iancului Mare. Ei stau, cum spuneam, în fotolii şi fac pe dascălii unui alt fel de învăţămînt politic la care asistă nu cine vrea, ci numai unii, aleşi pe sprînceană. Pentru că ştie bine ziaristul-filozof că şi în Germania, neonaziştii nu sînt fosilele rămase de pe vremea lui Hitler, ci tineri şcoliţi de ideologii care nu vor să uite trecutul, care ţin la revanşă, care oricînd sînt în stare să dinamiteze liniştea Europei şi chiar a lumii.

Aşadar, să nu „purificăm" întrebările în căutare de răspunsuri „purificatoare", favorabile celor care n-au uitat de Căpitan, care au depus un jurămînt, să nu abstracţionăm o realitate care există, care umblă, care vorbeşte, care gîndeşte şi care, de ce nu, acţionează atunci cînd i se iveşte prilejul. Şi în România de după revoluţie s-au ivit destule asemenea prilejuri. Şi-n acest context, este bine să ne amintim şi de fragmentul din testamentul Căpitanului, pomenit şi în 1946, la procesul lui Ion Antonescu privind ţinta către care trebuie să se îndrepte legionarii dacă le vor pieri un anumit număr de şefi.

Nu, domnilor, foştii, „învechiţii" legionari nu fac instrucţie în stradă, ei instruiesc stînd în fotolii depănîndu-şi amintirile şi invocînd „omenoasa ideologie verde" în faţa celor care au fost aleşi ca să-i asculte. Ei povestesc şi de Iorga şi de Armand Călinescu şi de mulţi, mulţi alţii ale căror zile şi vieţi au căzut în traista cumplitei lor răzbunări. În traista pe care, astăzi, ca nişte moşi crăciuni, o golesc în faţa „copiilor" cuminţi şi ascultători.

TRIBUNA

Tribuna

COTIDIAN INDEPENDENT DIN JUDEŢUL SIBIU

Anul CVII, nr. 397
Sîmbătă, 15 iunie 1991
4 pagini, 3 lei

EMINESCU ŞI SIBIUL

Mihai Eminescu — omul deplin al culturii româneşti — cum l-a numit Constantin Noica, a călătorit — după cum se ştie — de-a lungul şi de-a latul ţării, făcînd numeroase popasuri.

Trei dintre aceste popasuri au avut loc la Sibiu în anii 1864, 1866 şi 1868.

Cea dintîi menţiune scrisă despre trecerea lui Eminescu prin Sibiu datează din 1889, cînd după moartea poetului redactorii revistei „Fîntîna Blanduziei", întemeiată de Eminescu, au găsit printre hîrtiile rămase un certificat şcolar din care reiese că Eminescu făcuse clasa a treia la gimnaziul catolic din Sibiu şi obţinuse ca notă generală „prima clasă", adică ceva corespunzător notei 6 din liceele noastre, cum precizează George Călinescu (ed. IV, p. 73).

Acelaşi lucru îl afirmă şi Ioan Slavici, cel mai apropiat dintre prietenii ardeleni ai lui Eminescu. „După testemoniul şcolar pe care l-am găsit în hîrtiile lui, Eminescu a absolvit trei clase la gimnaziul din Sibiu" (Eminescu şi ardelenii, Tribuna, 16 iunie 1909). Afirmaţia revine şi în „Asimilări" (1924, p. 4—7). Cele afirmate de Slavici nu au fost contestate de istoricii literari, care le-au primit ca atare (cf. N. Zaharia, Mihail Eminescu, 1923, p. 35). G. Călinescu, argumentînd logic adaugă „o tentativă de mistificare, cîteva luni de la moartea poetului (se referă la relatarea din „Fîntîna Blanduziei") cînd nimeni nu era îndîrjit să scrie „biografii ştiinţifice" şi nu se produsese nici o discuţie care să facă necesară dovedirea studiilor lui Eminescu, mi se pare lipsită de probabilitate". (p. 73).

(continuare în pag. a II-a)

prof. univ. dr.
Gh. PAVELESCU

Elevi sibieni la Havana

Anunţăm cu bucurie una dintre cele mai mari realizări ale învăţămîntului sibian, respectiv ale Liceului „Gh. Lazăr": în urma barajului final pentru stabilirea componenţei lotului olimpic naţional de fizică care va reprezenta România la Olimpiada Internaţională de Fizică de la Havana (Cuba) au fost selecţionaţi doi elevi sibieni, premiaţi la Olimpiada Naţională de Fizică — **Călin Radu Cristian** şi **Octavian Teodorescu.**

Felicitări profesorilor de fizică de la Liceul „Gh. Lazăr" care i-au pregătit pe aceşti doi „mari" fizicieni în devenire. Felicitări celor doi elevi pentru sîrguinţa deosebită depusă pe parcursul celor 4 ani de liceu.

Vă recunoaşteţi oraşul?

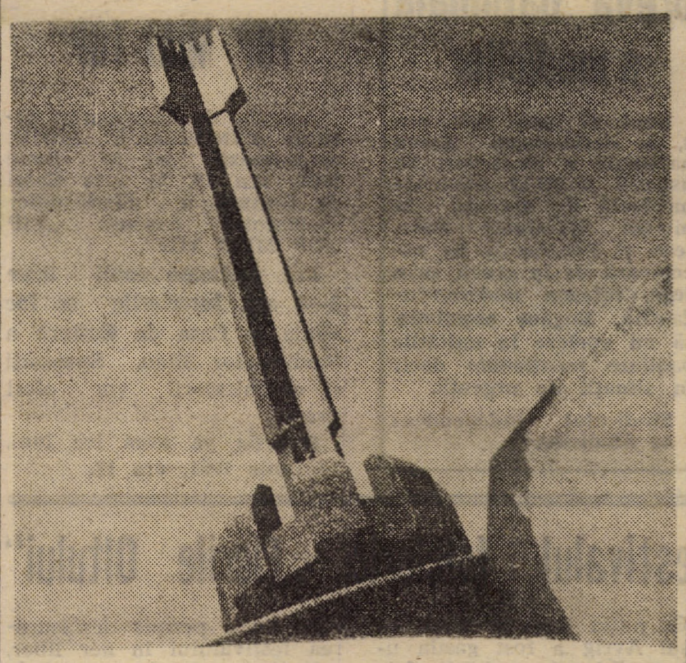

1. Imaginea din stînga reprezintă unul din leii de pe Turnul Sfatului.

2. Imaginea din dreapta reprezintă Întreprinderea Comercială ASTERIX (PISICA NEAGRĂ) de pe str. Nicolae Bălcescu nr. 22 ce oferă: produse din aur, argint, pietre semipreţioase, gablonţuri, cosmetice, obiecte decorative şi de artă, vestimentaţie şi încălţăminte.

Iată corespondenţii care au reuşit să obţină, pînă acum, un punctaj maxim, la care s-au adăugat şi bonificaţiile: Rodica Vulcuţiu — 22,05 puncte; Elena Urziceanu — 23,5 puncte; Victor Tămaş — 21 puncte. **(A.P.)**

Foto: Andrei BUTA

Marşul tăcerii — marş al demnităţii

Da, este adevărat. Au fost puţini la număr sibienii care s-au gîndit vineri, 14 iunie a.c., la victimele evenimentelor tragice din iunie trecut, la faptul că printr-o întîmplare nefericită, am fi putut fi oricare alţii dintre noi, victime ale acestor regretabile evenimente.

Nu, stimaţi cititori, cei care se aşteptau să audă scandate tot felul de lozinci antiprezidenţiale, antiguvernamentale, anticomuniste sau promonarhiste, mai ales pentru a acuza, n-au putut trăi senzaţia satisfacţiei. Pentru că Marşul tăcerii a fost cu adevărat un marş al tăcerii, o manifestare comemorativă, caracterizată de un profund civism. Pentru că, aşa cum a subliniat în scurta sa alocuţiune, domnul Gavril Dejeu, reprezentantul Filialei sibiene a Partidului Naţional Ţărănesc — creştin şi democrat, cei prezenţi la această acţiune comemorativă i-au înţeles pe deplin sensul, consimţind să nu se strige nimic, să nu acuze pe nimeni şi nimic ci să se cufunde într-o adîncă tăcere, în semn de înaltă cinstire adusă memoriei victimelor evenimentelor din 13—15 iunie 1990.

Deci, la ora 16,30 după ce clopotele Catedralei mitropolitane din Sibiu şi-au vestit tînguirea de pomenire în memoria celor amintiţi, cei prezenţi la această acţiune s-au înşiruit într-o coloană aidoma unui cortegiu funerar, care a străbătut în tăcere desăvîrşită, sobru şi solemn traseul stabilit.

Nicolae IVAN

Miting al opoziţiei unite, la Mediaş

La chemarea filialei medieşene a Alianţei Civice, la care s-au raliat partidele de opoziţie — P.N.L., P.N.Ţ.-c.d., U.D.C., M.E.R., U.D.M.R., Asociaţia foştilor deţinuţi politici precum şi Asociaţia Pro Basarabia şi Bucovina, ieri după-amiază au fost prezenţi pe platoul din faţa Primăriei în jur de 200 locuitori ai municipiului de pe Tîrnava Mare. Pancartele şi inscripţiile purtate şi afişate conţineau apeluri la unitate în lupta împotriva comunismului, pentru abolirea consecinţelor ruşinosului pact Ribbentrop — Molotov, din 1939, pentru reîntregirea României Mari, în favoarea monarhiei constituţionale, pentru adevăr şi libertate.

Cei prezenţi au scandat: „Jos comunismul!", „Jos Iliescu!", „Jos Guvernul Roman!", „Jos primarul comunist!", „Libertate!", „Regele Mihai!", „Trăiască România Mare!", „Unitate!", „O nouă revoluţie!".

Au luat cuvîntul, în spiritul şi-n sprijinul acestor deziderate, reprezentanţi ai Alianţei Civice, P.N.Ţ.-c.d., U.D.C., M.E.R., din partea tineretului, a U.D.M.R., a A.F.D.P. şi a Asoc. Pro Basarabia şi Bucovina.

În final a fost citită o declaraţie a Forumului Democratic Antitotalitar şi un Program cuprinzînd principalele revendicări: judeţul Tîrnava Mare, eliminarea poluării la Copşa, îmbunătăţirea condiţiilor sociale — locuinţe, apă, drumuri, stăvilirea fenomenului infracţional, învăţămînt, sănătate, dezvoltarea agriculturii etc.

Victor DOMŞA

EMINESCU ŞI SIBIUL

(urmare din pag. I)

O precizare în acest sens aduce şi fratele mai mic al lui Eminescu, Matei Eminovici, care afirmă că la insistenţele fratelui mai mare, Şerban, — atunci student în anul II la Facultatea de medicină din Erlagen — tatăl lui Eminescu trimite pe Mihai în anul 1864 în Ardeal (Zaharia, p. 37). Desigur insistenţe în acest sens a depus şi fratele său Nicu, atunci student la Academia de drept din Sibiu.

În ceea ce priveşte data plecării la Sibiu şi timpul petrecut aici, ele nu pot fi stabilite deocamdată decît aproximativ, între 21 martie 1864, cînd Eminescu primeşte prin gimnaziul din Botoşani răspunsul negativ al Ministerului Învăţămîntului în privinţa bursei cerute şi 4 octombrie 1864, data petiţiei prin care cere să fie numit practicant la Tribunalul din Botoşani. În acest sens Călinescu (74) citează şi afirmaţia căpitanului Matei Eminovici, care spune că Eminescu „după terminarea celor trei clase gimnaziale" a fost făcut funcţionar la Botoşani.

Şcoala la care şi-a completat Eminescu studiile în 1864 la Sibiu era Gimnaziul de stat cu limbă de predare germană adăpostit în casele parohiale de lîngă biserica romano-catolică situate între Piaţa mare şi cea mică, frecventat de „studenţi" de diferite naţionalităţi: nemţi, unguri, secui şi români.

Deşi în lucrarea „Paşii Poetului" apărută la Editura Sport-Turism (1989) se afirmă că „în urma recentelor cercetări făcute în arhiva liceului „Gheorghe Lazăr" (continuatorul gimnaziului catolic) nu există nici un document care să susţină ipoteza că Eminescu şi-ar fi dat aici vreun examen; cataloagele pe anii 1864 şi 1865 nu-i menţionează numele, nici listele de înscriere pentru examene ale elevilor particulari. Informaţia a fost dată autorilor de istoricul Corneliu Lungu de la Muzeul judeţean de Istorie Sibiu.

Pentru noi lipsa documentelor de arhivă nedescoperite pînă în prezent nu constituie un argument pentru negarea afirmaţiilor făcute de Matei Eminovici şi de Ioan Slavici.

E posibil ca Eminescu să fi plecat din Cernăuţi la sfîrşitul lui mai 1864 însoţind trupa de teatru Tardini Vlădicescu pînă la Braşov unde a jucat toată vara anului 1864. Eminescu fiind printre tinerii fascinaţi de teatru a însoţit trupa ca un simplu admirator, nefiind angajat ca sufleur. În aceste condiţii Eminescu a putut părăsi Braşovul la începutul lui iunie, plecînd la Sibiu să dea examene particulare. O dată cu toamna anului 1864 Eminescu se întoarce la Botoşani, unde „a rămas în familie".

Eminescu soseşte la Sibiu pentru a doua oară, în septembrie 1866, venind dinspre Blaj, după insuccesul de la examenul de limba greacă tot cu profesorul Alimpiu Blăjean. În Sibiu, unde probabil nu-l mai aştepta fratele său Nicolae (plecat la Timişoara), Eminescu întîlneşte prieteni şi cunoscuţi din prima trecere prin oraş (1864). Cei mai apropiaţi de Eminescu în acest scurt popas sibian, au fost, fără îndoială, Ioan Alexă Lăpădatu, atunci elev în cl. VIII gimnazială, şi Nicolae Densuşianu — viitorul istoric — atunci student în anul I la Academia de Drept.

Cel dintîi, Ioan Lăpădatu, cu care se împrietenise în 1864, l-a găzduit la „cvartirul" său de peste Cibin din apropierea bisericii greco-catolice din „Maierii" Sibiului. Din relatările lui Ştefan Cacoveanu, care în octombrie 1866 a trecut prin Sibiu, aflăm că Ioan Lăpădatu i-a servit lui Eminescu şi de „mentor" cît timp a zăbovit în Sibiu, conducîndu-l pe la locurile demne de văzut în oraş şi în satele vecine (Avrig, Răşinari, Gura-Rîului, Săliişte etc.). Poate că de atunci datează cele două piese folclorice — una fiind balada Viţă Cătănuţă ce figurează în culegerea lui Eminescu de literatură populară cu indicaţia „culeasă în Gura Rîului".

Despre cel de al doilea sibian care-l primeşte pe Eminescu în 1866 „cu frăţească dragoste" — Nicolae Densuşianu — ne-a informat prima dată N. Petra-Petrescu în conferinţa **Din juneţea lui Eminescu** ţinută la Săliişte în 30 iulie 1899 (Familia 1900). Oratorul reproduce aproape integral scrisoarea lui N. Densuşianu, datată Bucureşti 2 febr. 1892, în care relatează întîlnirea lui cu Eminescu la Sibiu, str. Măcelarilor, în toamna tîrzie a anului 1866. N. Densuşianu fiind impresionat de „dureroasa înfăţişare externă" a poetului din care se vedea „cumplita mizerie" şi „cruda suferinţă" l-a dus numaidecît la el acasă şi l-a îmbrăcat din cap pînă în picioare încît din vechiul costum nu-i mai rămăsese nimic. La Densuşianu a stat 3 zile, după care — spunînd că nu are paşaport — Densuşianu i-a dat o scrisoare către preotul Bratu din Răşinari, rugîndu-l să-i dea pe cineva din poporenii săi să-l treacă pe potecile răşinărenilor în Ţara Românească. În Răşinari, Eminescu a stat 3 zile, după cum îşi amintea Aurelia Goga, care pe atunci avea 10 ani. Apoi noaptea, spre a patra zi, Eminescu, însoţit de sluga popii Bratu, s-a îndreptat spre Vama cucului, pentru trecerea munţilor.

Datorită cercetărilor întreprinse de G. Bogdan Duică în presa locală şi continuate de D. St. Petruţiu cunoaştem destul de multe lucruri despre cel de al treilea popas eminescian la Sibiu (1868). Trupa de artişti a lui Mihai Pascaly a fost găzduită la hotelul Bucureşti, din str. Măcelarilor nr. 22. Aici a locuit şi Mihai Eminescu de la 16 iunie pînă la 2 iulie — şi nu cum greşit afirmă placa comemorativă 18—30 iunie. Trupa lui Pascaly intitulată „Societate dramatică a artiştilor superiori din Bucureşti", a jucat în sala Teatrului comunal între 18 şi 30 iunie dînd şi un spectacol în folosul săracilor din Sibiu.

În ceea ce priveşte Sibiul, Eminescu şi-a dat seama de rolul central pe care oraşul îl avea în secolul trecut pentru mişcarea de eliberare naţională. De aceea atunci cînd s-a pus chestiunea înfiinţării unui organ naţional care va fi „Tribuna" (1884) pentru a susţine interesele comune ale întregului neam românesc, Eminescu, după mărturisirea lui Slavici, a stăruit ca acel organ să se înfiinţeze la Sibiu dar să colaboreze la el scriitorii de pretutindeni.

Greva naţională a medicilor

Luni, 17 iunie 1991, ora 8, se declanşează greva naţională a medicilor. Se asigură NUMAI asistenţa medicală de urgenţă la nivelul Spitalului Judeţean şi Policlinicii. Se exceptează de la grevă, prin lege, reţeaua materno-infantilă. Rugăm populaţia să nu apeleze la unităţile sanitare menţionate decît în situaţii de urgenţă.

Sindicatul Independent al Medicilor

Selecţie pentru „TIP TOP MINI TOP"

Agenţia de impresariat artistic „CINDRELUL" SIBIU, organizează joi, 27 iunie 1991, ora 18, în sala Casei de Cultură a Sindicatelor spectacolul concurs „TIP TOP MINI TOP".

Pot participa copii între 3—8 ani. Înscrierile se fac zilnic la Casa de Cultură a Sindicatelor Sibiu. Sponsorii şi organizatorii vor oferi premii.

Selecţia va avea loc luni, 24 iunie 1991, ora 17.

Festivalul folcloric „Florile Oltului"

Cu puţin timp în urmă, oraşul Avrig a fost gazda unei tradiţionale serbări folclorice — Festivalul interjudeţean de folclor „Florile Oltului". Spre deosebire de ediţiile precedente, la ediţia actuală au participat doar ansamblul folcloric „Cindrelul" din Sibiu şi ansamblul folcloric „Florile Oltului" al Casei de Cultură a oraşului Avrig, precum şi solişti vocali şi instrumentişti din Turnu Roşu şi Sebeşu de Jos. În ciuda timpului nefavorabil, care nu a permis desfăşurarea festivalului în aer liber, sala de spectacole a casei de cultură a devenit neîncăpătoare. Prezenţa atît de scăzută de formaţii artistice din judeţ şi din ţară la astfel de manifestări se înscrie în dezinteresul general ce se manifestă faţă de actul de cultură. Meritul organizatorilor este cu atît mai mare cu cît ei continuă să creadă în ideea salvării noastre prin cultură.

(i.o.n.)

Calendarul creştinătăţii

Luni, 17 iunie — Sfinţii Mucenici Manuil, Savel, Ismail şi Inochentie;

Marţi, 18 iunie — Sfinţii Mucenici Leontie, Ipatie şi Teodul; Cuviosul Erasm;

Miercuri, 19 iunie — Sfîntul Apostol Iuda, ruda Domnului; Cuviosul Paisie;

Joi, 20 iunie — Sfîntul Mucenic Metodie, episcopul Patarelor; Cuviosul Calist;

Vineri, 21 iunie — Sfinţii Mucenici Iulian din Tars şi Afrodisie;

Sîmbătă, 22 iunie — Sfîntul Mucenic Eusebie; Zenon şi Zina;

Duminică, 23 iunie — Sfîntul Mucenic Agripina; Sfîntul Mucenic Aristocle.

Fetele de la „Moulin Rouge" aspirante la „Miss Sibiu '91"

Preparativele necesare primului concurs judeţean de frumuseţe „Miss Sibiu '91" sînt în toi. Organizatorii, deosebit de atenţi în pregătirea fiecărui detaliu pentru spectacol, încearcă să onoreze la cotele cele mai înalte exigenţa publicului sibian. Se doreşte ca acest concurs să fie într-adevăr judeţean atît prin reprezentare cît şi prin desfăşurarea propriu-zisă, oferind astfel posibilitatea fetelor din întreg judeţul să candideze la un loc pe podiumul concursului.

La ora cînd consemnăm, selecţia pentru concursul „Miss Sibiu '91" se află la faza finală, urmînd în continuare pregătirea spectacolului susţinut de candidate, un show ce va fi prezentat în localităţile Avrig, Dumbrăveni, Tălmaciu, Cisnădie, Ocna Sibiului, Agnita, Mediaş şi Sibiu.

Pe parcursul acestui adevărat maraton al frumuseţii la care vor fi supuse candidatele, juriile locale vor acorda note. Ele se vor aduna, iar în final se va stabili un clasament pe baza căruia se vor acorda premiile desemnîndu-se şi „Miss Sibiu '91".

Dar pentru că am ajuns şi la capitolul premii, putem să recunoaştem că ele sînt cu adevărat tentante.

Nu v-ar surîde de pildă să vă petreceţi sejurul în străinătate? Ca să nu mai spunem că şi cele 12 zile pe litoralul românesc nu sînt de colo, cu atît mai mult cu cît liberalizarea ne-a cam umblat în buzunare...

Dacă la acestea mai adăugăm şi premiile în bani şi obiecte oferite de sponsori (firme serioase) avem imaginea reală a unui concurs-spectacol foarte bine pus la punct.

O altă garanţie a reuşitei depline a acestui show, pe lîngă minuţiozitatea ce o manifestă organizatorii, o constituie, nu în ultimul rînd, şi farmecul, feminitatea şi graţia concurentelor.

Ne-am permis să sondăm şi pulsul concursului, puls ce ne-a reliefat emoţia culiselor, emoţia de la cabine a participantelor. Aceste fete frumoase doresc să ne demonstreze că frumuseţea femeii îngenunchiază chiar şi munţii, că alături de harul naturii, inteligenţa face casă bună cu esteticul, amintindu-ne că într-un corp sănătos se află o minte sănătoasă. Prinse de febra concursului, însoţite de galerii mai mult sau mai puţin numeroase, fetele cred în şansa lor, unele dorind chiar să reediteze succese obţinute în alte concursuri de asemenea factură. Cu prezenţă scenică şi o vestimentaţie de invidiat, candidatele vor pune la grea încercare sibienii în alegerea celei ce o să fie Regina frumuseţii, cu atît mai mult cu cît superbele graţii i-au impresionat şi pe maeştrii Ştefan Tapalagă şi Alexandru Lucescu, care, cu experienţă şi competenţă în materie, au supervizat selecţia.

„Miss Sibiu '91" este un concurs a cărui temperatură este în creştere şi sîntem convinşi că o să fie un spectacol ce va smulge superlative din partea dumneavoastră.

Adrian POPESCU

Negocieri şi salarii

Agitaţia prin unele unităţi economice — actuale societăţi comerciale — se menţine încă la un nivel ridicat. Cauza: impasul în care se află negocierile între sindicate şi administraţie privind salarizarea şi încheierea contractelor de muncă. Cîteva asemenea situaţii ne sînt prezentate şi de către reprezentanţi ai Sindicatului Şoferilor din România, filiala Sibiu: Constantin Rascarache — secretar, Daniela Lăpădat — jurist şi Iaroslav Brylynkyj — contabil. Sintetizăm din cele relatate de interlocutorii noştri.

S.Ş.R. este un sindicat profesional. La acesta au aderat şoferi (şi mecanici auto) şi din alte unităţi al căror profil principal nu-l constituie transporturile. Firesc, sindicatul din care fac parte trebuie să le apere interesele şi să-i sprijine în relaţiile cu administraţiile. În acest sens, S.Ş.R. a încheiat cu principalele ministere un „Protocol", vizat şi de Ministerul Muncii şi Protecţiei Sociale, în care sînt cuprinse: grupele de autovehicule (în raport cu capacitatea nominală de transport); salariile de bază minime, pe profesii şi categorii de personal; sporuri şi adaosuri. Deci, o „grilă" menită să uşureze negocierea salariilor.

Ceea ce s-a şi întîmplat în unităţile specializate în transporturi, unde negocierile au decurs „acceptabil" (după aprecierea juristei). Necazurile au apărut în celelalte unităţi, unde şi numărul membrilor S.Ş.R. este mic. Aici, administraţiile nu mai vor să ia în considerare „Protocolul" amintit, deci nu ţin cont de specificul muncii şoferilor. „Administraţiile acceptă în continuare paraziţi în unităţi şi, bineînţeles, posibilităţile de creştere a salariilor sînt mici — precizează contabilul. Apoi, Guvernul a dat acele compensaţii şi acum administraţia le include şi pe acestea în salariul negociat!"

Dar, să vedem care sînt situaţiile concrete. „Cofetarul" S.A. este una din cele trei societăţi în care s-a transformat fostul I.C.S.A.P. Sibiu. Dacă la celelalte două negocierile au decurs normal, la „Cofetarul", unde lucrează 6 motoscuterişti, s-a mers pe principiul presiunilor. „Dacă semnezi bine, dacă nu găsim alţi oameni în loc". Şi s-a publicat şi un anunţ cu „angajăm motoscuterişti". Aşa că, văzîndu-şi locurile de muncă ameninţate, 5 din ei au acceptat ce li s-a dat. Cel de-al 6-lea, care este şi lider sindical, rezistă pe poziţii, dar a fost avertizat că va primi preaviz...(?).

Acesta este cazul cel mai flagrant dar, sub diferite forme, presiunile se manifestă şi în alte unităţi cu puţini şoferi. Cel mai frecvent li se sugerează să adere la sindicatul existent („Mătasea Română" Cisnădie). Sau, cum i s-a răspuns liderului sindical de la „Agrocoop": dacă mai insistă, i se va scoate maşina la licitaţie şi-l dă disponibil. Adică şomer!

„Ne-am fi aşteptat ca Direcţia Muncii să fie un arbitru între sindicate şi administraţie — declară secretarul S.Ş.R. Conform legii, contestaţiile privind nemulţumirile salariaţilor se fac la Direcţia Muncii, care trebuie să le soluţioneze. Însă, cînd sindicaliştii de la „Cofetarul" au făcut contestaţii, li s-a spus că din moment ce au semnat nu mai au ce face. Pe de altă parte, ne uimeşte faptul că D.M.P.S. Sibiu nu recunoaşte un protocol recunoscut la nivel naţional de Ministerul Muncii şi Protecţiei Sociale!"

Şi o ultimă opinie a interlocutorilor noştri: este de înţeles că la ora actuală multe societăţi comerciale nu au posibilităţi de asigurare integrală a salariilor negociate. Ceea ce nu presupune, însă, că doar funcţie de această situaţie conjuncturală trebuie stabilit salariul. El trebuie să se situeze la un nivel rezonabil (şi stipulat în „cartea de muncă"), iar cîştigul efectiv să fluctueze funcţie de realizări. Oamenii înţeleg că, deocamdată, nu se poate plăti mai mult decît se produce şi de cît merită fiecare, după munca prestată.

Nicolae ACHIM

Atenţionînd în zadar asupra nerespectării semnelor interdicţionale de circulaţie (s-au acordat şi destule amenzi), în cele din urmă barînd intrările cu tot soiul de obstacole (vaze masive din ciment etc.), edilii oraşului s-au hotărît, în sfîrşit, să planteze stîlpi cimentaţi în drumul automobiliştilor dornici să „scurteze drumul" sau să-şi parcheze maşinile în P-ţa Mare din Sibiu, declarată pe drept zonă pietonală.

Foto: Fred NUSS

GRAFICUL GRAFICUL

de organizare şi desfăşurare a probelor de cunoştinţe şi de aptitudini pentru continuarea studiilor în cl. a XI-a de liceu (învăţămînt de zi şi seral) în anul şcolar 1991—1992.

10 iunie — afişarea numărului de locuri la unităţile de învăţămînt;

18 iunie — 7 iulie — înscrierea candidaţilor. Pentru profilurile de artă şi clasele la care se susţin probe de aptitudini înscrierea se face pînă la 1 iulie;

2 iulie — 5 iulie, susţinerea probelor de aptitudini specifice: afişarea rezultatelor;

8—11 iulie — susţinerea probelor de cunoştinţe;

12—13 iulie — afişarea rezultatelor.

de organizare şi desfăşurare a acţiunilor pentru înscriere la şcoala profesională (învăţămînt de zi şi seral) pentru anul şcolar 1991—1992.

10 iunie — afişarea numărului de locuri la instituţiile de învăţămînt pe profiluri;

18 iunie — 7 iulie, înscrierea candidaţilor;

— 8—9 iulie — examenul medical şi afişarea listelor cu elevii care participă la proba scrisă de cunoştinţe;

10 iulie — susţinerea probei scrise de cunoştinţe;

11—12 iulie — afişarea listei cu elevii declaraţi înscrişi în urma susţinerii probei de cunoştinţe.

NOTĂ. Probele de cunoştinţe se susţin la aceleaşi date şi ore, atît pentru învăţămîntul de zi cît şi pentru învăţămîntul seral. Lucrările scrise încep la ora 9, şi durează 3 ore din momentul încheierii acţiunii de scriere a subiectelor pe tablă.

Vom reveni cu Programul de şcolarizare pe anul 1991—92 într-unul din numerele viitoare ale ziarului nostru.

TRIBUNA SPORTURILOR Nr. 67

Luni, 17 iunie a.c. apare nr. 67 al săptămînalului nostru „Tribuna Sporturilor" pe care îl veţi putea găsi la toate chioşcurile de difuzare a presei.

Din sumar: cronici de la partidele de fotbal din campionatele diviziilor A şi B ■ Campionatul judeţean de fotbal. ■ handbal — ultimul meci al echipei C.S.M. „Independenţa Cedonia" pentru barajul de promovare în divizia A. ■ turneul echipei F. C. Inter tineret în „ţara lalelelor" ■ interviu cu Octavian Creţu, arbitru internaţional de judo ■ sport internaţional — de toate pentru toţi ■ cîştigătorii cupei U.E.F.A. ■ Yanick Noah ■ o pagină din viaţa mea a fost întoarsă ■ clasamente ■ Fotografii ■ informaţii ■ note ■ programul săptămînal TV.

Privatizarea în România

Considerăm deosebit de bine venită dezbaterea organizată joi, 13 iunie, la Universitatea Sibiu, de către **Asociaţia Generală a Economiştilor din România — filiala Sibiu.** Tema, de un larg interes la această oră — „Procesul de privatizare în România" a atras participarea nu doar a numeroşi economişti din judeţ, ci şi a altor specialişti doritori să cunoască şi să lămurească principalele prevederi ale proiectului Legii privatizării (publicat în numărul din 12 iunie al ziarului „Adevărul").

Prezenţa d-lui secretar de stat **Teodor Stolojan**, preşedintele Agenţiei Naţionale pentru Privatizare, a asigurat clarificarea multora dintre aspectele viitoarei legi, ca şi a raţiunii care a dus la alegerea acestei variante de privatizare, din partea celei mai autorizate şi avizate persoane. După ce a făcut o largă prezentare a proiectului de lege şi a modului în care se va desfăşura procesul de privatizare în România, dl. Teodor Stolojan a răspuns numeroaselor întrebări şi nelămuriri ale celor prezenţi.

La sfîrşitul întîlnirii, dl. secretar de stat a răspuns cu amabilitate solicitării ziarului nostru de a ne acorda un interviu pe aceeaşi temă, răspunzînd astfel interesului cititorilor noştri de a afla amănunte despre procesul care va schimba cu adevărat economia României. Interviul îl vom publica într-un număr viitor al ziarului nostru. **(N. Achim).**

LA CEREREA EXPRESĂ A PUBLICULUI REVINE PENTRU A TREIA OARĂ ÎN ROMÂNIA SOLVEI ANNETTE LARSEN — DIN NORVEGIA

CU UN CONCERT EXTRAORDINAR DE MUZICĂ CREŞTINĂ ÎN CADRUL UNEI ACŢIUNI DE EVANGHELIZARE. CONCERTELE VOR AVEA LOC LA SIBIU — LUNI, 17 IUNIE 1991, ORA 18, ÎN SALA MARE A CASEI DE CULTURĂ A SINDICATELOR ŞI LA AGNITA — MARŢI, 18 IUNIE 1991, ORA 18, LA CASA DE CULTURĂ.

INTRAREA LIBERĂ (839)

STAR SIB S.R.L.

VĂ INVITĂ în excursii:
1. IUGOSLAVIA
— plecare 20.06. ora 15
— întoarcere 23.06. ora 22
— o cazare şi 2 mese
Preţ 2 000 lei + 5 DM.
2. AUSTRIA — GERMANIA
— 26.06. — 02.07. '91
— 4 zile la Nürnberg
Informaţii la telefon 924/1 49 44, 4 42 51. (840)

Victoria service S.R.L.

EXECUTĂ OPERATIV:
— schimburi ulei, filtre, cu uleiul firmei sau al clientului, gresări;
— intermedieri vînzări-cumpărări auto, moto, velo. Orele 8—20. Str. V. Cîrlova nr. 28 — Stadion „Voinţa", cartier Ştrand. Telefon 1 43 10 — 4 64 90. (834)

Primăria municipiului Sibiu

cu sediul în Sibiu, B-dul Victoriei nr. 1—3,
ORGANIZEAZĂ CONCURS în data de 24 iunie 1991, ora 10, pentru ocuparea postului de:
— reprezentant al Primăriei municipiului în Staţiunea Păltiniş.
Condiţii de încadrare: studii superioare.
Relaţii suplimentare la telefon 1 62 90 — int. 163. (833)

SOCIETATEA COMERCIALĂ „SEMBRAZ" S.A. SIBIU,
cu sediul în Sibiu, str. H. Coandă nr. 12,
ÎNCADREAZĂ DE URGENŢĂ:
● ECONOMIST sau CONTABIL
Solicităm absolvenţi în specialitatea finanţe-contabilitate — femei — pentru contabilitatea generală.
Informaţii suplimentare la sediul societăţii sau telefon 3 40 26, int. 23 sau 48. (811)

„Copii, s-a îndreptat vremea!
Luăm maşina şi plecăm
Unde mergem? La Curmătură sau la Păltiniş
Mi-e dor de mici şi de-o bere
rece la iarbă verde.
HAIDEŢI!

PĂLTINIŞ S.A. (819)

SOCIETATEA COMERCIALĂ „HIDROSIB" S.A. SIBIU
ANGAJEAZĂ DE URGENŢĂ:
— zidari-şamotori
Condiţii:
— bărbaţi
— absolvenţi curs calificare, şc. profesională etc.
Se acordă: spor condiţii nocive, spor muncă grea, concediu suplimentar, grupa I muncă. (824)

Mica publicitate

VINZARI-CUMPARARI

● Vînd apartament 3 camere, etaj I, Hipodrom. Telefon 997/1 47 36, după ora 20.

● Vînd ARO 243 Diesel, motor Braşov — stare excepţională. Tălmaciu, telefon 5 54 54. (8986)

● Vînd Oltcit 1990 stare excepţională. Telefon 2 17 07, după ora 16. (8985)

● Vînd mobilă diferită sîmbătă între orele 10—14. Telefon 2 65 38. (8983)

● Vînd televizoare color din R.F.G. Telefon 8 29 65. (8980)

● Vînd video recorder „Oreon" cu telecomandă. Telefon 2 03 59. (8977)

● Vînd motocicletă I.J. 350 cmc şi butelie aragaz. Telefon 6 16 05 Cisnădie.

● Vînd două videoplayer şi un televizor color „Elcrom". Telefon 6 13 63 Cisnădie. (8937)

● Vînd televizor color „Grundig". Telefon 4 00 45. (8941)

● Vînd vacă cu lapte, str. Bucegi nr. 30, telefon 3 34 42, orele 17—20. (8939)

● C.A.P. Răvăşel vinde la licitaţie duminică, 16 iunie, ora 10, următoarele: grajduri, fînare, stupină, autocamion, 2 cai şi una căruţă. (8947)

● Vînd teren arabil în hotarul comunei Sadu — Tălmaciu, suprafaţa 5600 mp. Informaţii telefon 6 15 21 Cisnădie. (8826)

● Vînd BMW 316, televizor color, covor persan, maşină cusut electrică, sacoşă pentru copil. Telefon 1 47 49, după ora 16. (8966)

● Vînd maşină Volkswagen Sciroco Sport. Telefon 925/1 07 76, orele 20—22. (8967)

● Cumpăr zahăr. Telefon 4 74 87 Sibiu. (8965)

● Vînd Dacia 1300 Ţiglari, bl. B 4, sc. III, ap. 65, Cristea. (8814)

● Vînd motocicletă MZ 250, stare excepţională, motor nou, diverse piese de schimb, echipament. Relaţii Mediaş, telefon 928/1 32 28. (8838)

● Vînd televizor nou în garanţie. Telefon 3 50 67. (8909)

● Vînd cărucior catifea, landou şi sport, stare foarte bună. Telefon 4 29 58, după ora 18. (8913)

● Vînd mobilă de tineret „Alin" nouă şi dormeză de două persoane. Telefon 2 37 75. (8955)

● Vînd Ford Granada 2,3 Diesel— an fabricaţie octombrie 1981. Telefon 2 26 82. (8951)

● Vînd cărucior landou din catifea. Sibiu, str. Reconstrucţiei nr. 27. (8704)

● Vînd claviatură, orgă tip CASIO MT 640, combină muzicală radio, caset, picup, video ORION telecomandă, boxe Akai 375 W. Preţ discutabil. Telefon 924/1 63 80, orele 8—19, Turnişor, str. 8 Mai 22. (8607)

Vînd vilă, grădină 1 000 mp (accept în schimb şi autoturisme, microbuz etc. plus diferenţă în valută). Sibiu, Valea Aurie nr. 4 (vizavi de cabană). (8988)

SOCIETATEA COMERCIALĂ „FLOARE DE COLŢ" S.R.L. Avrig vinde, cu înscriere anticipată, televizoare color, prevăzute cu sistem de telecomandă şi de autoreglaj „ELECTA" diagonala 51 cm, preţ 49 800 lei. Aparatele beneficiază de un an garanţie de la data cumpărării. Doritorii se pot înscrie la sediul firmei din Avrig, judeţul Sibiu — str. 1 Mai nr. 103, telefon 925/5 01 90, între orele 12—22. La înscriere se va achita 50% din preţul aparatului. Livrarea va fi efectuată în termen de 45 de zile de la înscriere. (8857)

Cumpăr valută. Telefon 2 95 31. (8594)

INCHIRIERI

● Închiriez apartament central (Continental) — 2 camere, dependinţe, valută (lei). Telefon 3 07 26. (8974)

SCHIMBURI DE LOCUINŢE

● Schimb apartament 2 camere **Făgăraş** pentru similar Sibiu. Telefon 1 53 49. (8944)

● Schimb proprietate — bloc, apartament 2 camere decomandate, central cu căsuţă mică — cameră, bucătărie, singur în curte, variante. Cumpăr electromotor Skoda. Telefon 5 91 12, seara 18—21. (8958)

OFERTE DE SERVICIU

● Traduceri prompte engleză, franceză, germană (corespondenţă, afaceri particulare, dosare ROMCET, Meridians), la preţuri rezonabile. Telefon 3 24 12 — Nova. (8953)

DIVERSE

● Transport 2 persoane în München. Telefon 2 89 65 Sibiu. (8980)

● Firma INCOTA Sibiu, organizează excursie în Germania pe ruta Sibiu — Nürnberg — Heilbron. Plecarea va avea loc de la sediul A.C.R. Sibiu, str. General Vasile Milea în data de 19 iunie 1991, ora 8 şi întoarcerea din Heilbron în data de 25 iunie 1991 ora 9. Înscrieri şi informaţii la sediul A.C.R. Telefon 4 73 59 orele 7—15. (8897)

● Restaurant TISMANA din Staţiunea Jupiter în colaborare cu firma I.T.S. Germania angajează de urgenţă formaţie vocal-instrumentală pentru muzică germană. Relaţii suplimentare la telefon 917/3 18 03. (8782)

● Casa de ajutor reciproc a pensionarilor Sibiu anunţă membrii casei că în ziua de 29 iunie 1991, ora 10, va avea loc adunarea generală în sala albastră a Muzeului Brukenthal din Piaţa Mare.

Consiliul de administraţie (8960)

● Absolvenţii Liceului Industrial 6 Sibiu — promoţia 1981, clasa a XIII-a D — seral, sînt rugaţi să se prezinte în ziua de marţi — 18 iunie, ora 18, în curtea liceului pentru organizarea reîntîlnirii de 10 ani. (8952)

● Firma FAVORIT face transporturi de mărfuri alimentare şi nealimentare cu autocamion de 20 tone frigorific la preţuri avantajoase. Telefon 4 88 26. (8970)

● Transport persoane în Germania, Nürnberg — Stuttgart. Telefon 1 60 72. (8651)

● Firma STYX organizează noi jocuri colective. Rapid, simplu, eficient. Luni-vineri 15—19. Telefon 1 46 53. (8571)

ADUNARE GENERALĂ

Iniţiativa zonal geografică „Sibienii Pacifişti" organizează la sediu, adunarea generală, pentru ziua de 16. VI. 1991, ora 9, în vederea rezolvării unor probleme organizatorice.

Preşedinte,
Constantin Lăcătuş

IMPORTANT!

FIRMA GABOR-REISEN face săptămînal transporturi de persoane ROMÂNIA — GERMANIA şi retur.

Preţ convenabil — transport rapid.

Plecarea din Sibiu — Informaţii la telefon 4 59 56. — 760 —

ANIVERSĂRI

● Cu ocazia zilei de naştere, doresc atît sorei mele MIHAELA cît şi tatălui meu MIHAI GÎNDILĂ un călduros „La mulţi ani!".

Simona (8979)

La buchetul vieţii scumpa noastră GABRIELA MIHULEŢ, adaugă al 24-lea boboc de floare, care abia duminică, 16 iunie va spune „bună dimineaţa viaţă". Cu toată dragostea „La mulţi ani!"

Mama, tata, sora, fraţii şi soţul (8817+8905)

DECESE

Colectivul Confecţie lînă şi Creaţie lînă — Drapelul Roşu este alături de fosta lor colegă **Melania Popa** la greaua încercare a decesului soţului ei

CORNEL POPA

(8943)

Sîntem alături de colega noastră la durerea pricinuită de decesul socrului ei.

Sincere condoleanţe.

Baicu Valeria şi Prodea Ilie (8938)

Sîntem alături de colegul nostru **Gică Prodănoiu** la greaua suferinţă pricinuită de decesul tatălui său.

Colegii de serviciu (8942)

Regretăm nespus de mult moartea bunului nostru vecin

MARIN PRODĂNOIU

şi sîntem alături de familia greu încercată.

Locatarii bl. 2 Terezian (8935)

Sîntem alături de colega noastră **Antal Petria** la marea durere pricinuită de dispariţia tatălui său

MARIN PRODĂNOIU

Sincere condoleanţe!

Colegii de la Cinematografie (8957)

Sîntem alături de colega noastră **Cornelia Prodănoiu** la dispariţia fulgerătoare din viaţă a tatălui ei şi transmitem sincere condoleanţe familiei îndoliate.

Colectivul formaţiilor 144—145 I.C. Steaua Roşie (8964)

Sîntem alături de colegul nostru — **lt. col. Oliviu Antal** la greaua pierdere suferită prin decesul socrului.

Colectivul de cadre ale unităţilor militare din Mîrşa (8950)

Sîntem alături de colegul nostru **Gică Prodănoiu** la marea durere pricinuită de decesul tatălui său şi transmitem sincere condoleanţe familiei îndoliate.

Colegii de serviciu din formaţiile de lucru „Independenţa" Mec. II Montaj (8946)

Regrete eterne, un pios omagiu. Te vom păstra mereu în suflet şi în gînd scumpa noastră soţie şi mamă

CHIALDA ALICHI

Înmormîntarea sîmbătă, 15 iunie, ora 14 — Avrig.

Soţul Ghiţă, fiica Evantia, fiul Ighi şi nora Anuca (8984)

Sîntem alături de colega noastră **Evantia Chialda** la durerea pricinuită de decesul mamei sale.

Colectivul 524 Promir (8949)

Un ultim omagiu bunului nostru frate şi cumnat

ILIE CIOCA

Sincere condoleanţe familiei îndoliate.

Familia Bira Ioan (8956)

Regretăm încetarea din viaţă a dragului nostru fin **ILIE CIOCA** — 45 ani

Familia Argintaru (8956)

Regretăm nespus de mult moartea bunului nostru prieten

ILIE CIOCA

Sîntem alături de familia greu încercată.

Familia Berţa — Pavel, Aniţa şi copiii (8956)

Cu adîncă durere anunţăm încetarea din viaţă a dragului nostru soţ şi tată

ILIE CIOCA (45 ani)

Înmormîntarea — azi, 15 iunie, ora 13, în Gîrbova.

Soţia şi fiicele (8956)

Ne despărţim cu durere de dragul nostru unchi

ILIE CIOCA

Dumnezeu să-l odihnească.

Familia Goia Mircea (8956)

Cu durere în suflet anunţăm încetarea din viaţă a bunului nostru tată şi bunic

IOAN NISTOR —
— 91 ani —
(din satul Rod)

Înmormîntarea luni, 17 iunie, ora 12. Plecarea din Vasile Aaron, bloc 22.

Copiii şi nepoţii

Sfîrşiţi de durere anunţăm decesul scumpului nostru soţ, tată şi bunic,

GHEORGHE BICA
— 58 ani —

Te vom păstra viu în inimile noastre.

Înmormîntarea — sîmbătă, 15 iunie 1991 — Cimitirul Guşteriţa.

Familia (8482)

Regretăm moartea fulgerătoare a celui ce a fost

GHIŢĂ BICA

Dumnezeu să-l odihnească.

Sora Victoriţa cu familia (8975)

● Un ultim şi pios omagiu vecinului nostru

GHEORGHE BICA

Sincere condoleanţe familiei!

Familia Paştiu

Anunţăm cu profundă durere încetarea din viaţă, la data de 7 iunie 1991 în Deaborn — S.U.A., a iubitei noastre

MARIA DAVID (67 ani)

Surorile, fratele şi nepoţii (8976)

COMEMORĂRI

La un an de la trecerea în veşnicie a distinsului gazetar şi minunat om

ŞTEFAN TANCOU

colegii din Grupul de presă şi editură „Continent" sînt alături de soţia sa, **doamna Mariana Tancou** şi familie în suferinţa lor de nealinat... (8987)

Frumoasele amintiri ale zilelor de iunie, rămîn veşnic îndoliate de plecarea timpurie a naşului nostru

Avocat OVIDIU ISAC

Laurenţia şi Dorel Stanciu (8777)

15 iunie — zi în care acum un an ne-a părăsit pentru totdeauna naşul nostru

Avocat OVIDIU ISAC

O lacrimă pentru sufletul lui bun.

Ovidiu, Dorina şi Emil Popârţan (8878)

Un dor nemărginit ne sfîşie sufletele după un an de tristeţe. Tristă va rămîne pentru noi ziua de 16 iunie, cînd s-a împlinit un an de la încetarea din viaţă a scumpei noastre bunici şi străbunici

ANICA SZABO
— Şeica Mare —

Nu te vom uita niciodată!

Ilonca, Nicu şi Nicuşor (8948)

● La 15 iunie se împlinesc 7 ani de cînd a decedat un soţ bun

GHERASIM SOMEŞAN

Nu te voi uita niciodată!

Soţia (8470)

● La 8 ani de la dureroasa despărţire, chiar dacă timpul trece, aceleaşi lacrimi împletite cu durere, din buchetul neuitării o însoţesc în veşnicie pe aceea care a fost buna mea mamă

ELENA LUNGU

Nu te voi uita niciodată. Şi nimeni nu va putea înţelege durerea pe care o port în suflet.

Fiica Olimpia (8633)

Doar **LOGIC**

şi numai pînă la **31 iulie 1991**, *vă oferă:*

Paradox 3.5, Quattro Pro 2.0, Turbo C++, Turbo Pascal 6.0 ...

la preţurile cele mai scăzute din ţară, în cadrul programului de amnistie:

"LOVE BORLAND Products"!

Nu rataţi această ocazie unică de a intra în legalitate cu o cheltuială minimă!

Tot **LOGIC** *vă oferă din STOC:*

calculatoare personale compatibile IBM-PC (XT,AT-286,386), imprimante, telefaxuri, maşini de scris electronice!

REDUCERI DE PREŢURI: 15-33%

Sibiu: (924)46652, 45475
Bucureşti: (90)754900, 757135

BIBLIOTECA „ASTRA" SIBIU

Coordonatori: P. Moraru şi A. Moraru, redactor responsabil de număr: I. Sorescu, secretar de redacţie: L. Brezae