

Reliefuri europene

Evoluțiile din Europa au generat și continuă să o facă, pentru toate cele 52 de țări participante acum la C.S.C.E., numeroase și importante întrebări la care încearcă să găsească răspunsuri adecvate, conferința care a început în capitala Finlandei sub denumirea de Helsinki II. Așa după cum subliniază diverse personalități politice implicate în derularea acesteia, nu este încă foarte clar dacă statele participante se află în fața unei noi conferințe, deci a doua Conferință pentru Securitate și Cooperare în Europa, sau a momentului de redefinire a C.S.C.E., de atestare, cu toate consecințele, a transformării acesteia dintr-un mecanism discontinuu de dialog într-o organizație europeană care, așa după cum sublinia ministrul

EDITORIALUL ZILEI

român de externe: „și caută legitimarea nu numai în acte politice, într-un document cu caracter politic cum a fost actual final de la Helsinki, dar și în anumite documente juridice”. Această stare de fapt este consecința obiectivă a creării unui „spațiu valoric comun”, Europa devenind o singură familie. În cadrul acesteia problematica complexă ce trebuie rezolvată, relațiile dintre state impun mai puțin o tratare în termenii dreptului internațional, formal, și mai mult, în termenii de statut și rol. În acest cadru ies în evidență, și acționează în cadrul sistemului elementele de putere, de capacitate de influență și de acțiune. Referindu-se la acest aspect fundamental, domnul Adrian Năstase preciza: „... Am trecut în cei aproape 20 de ani de la un sistem, să spunem de drept pozitiv la o realitate — politică, care presupune și alte reguli ale jocului, indiferent că ne place sau nu acest lucru”.

Un aspect foarte important urmărit cu deosebită atenție de observatorii politici, dar și de statele membre, îl constituie răspunsul la următoarea întrebare: noua organizație ce va trebui constituită și realizată din punct de vedere instituțional se va baza, în continuare, pe cei doi piloni procedurali de la Helsinki — consensul și rotația? Consensul a reușit să creeze o anumită breșă în câteva segmente din domeniul violării masive a drepturilor omului, iar rotația a fost chemată să asigure preocuparea pentru egalitatea statelor într-un sistem multilateral.

Redefiniri europene într-un context politic nou. Or, tocmai înțelegerea exactă a conținutului și implicațiilor acestuia poate conduce la soluții viabile și stabile. Pe care și noi, românii, le dorim a fi statuate. TRIBUNA

Convocare

Asociația „Răniții Revoluției — Decembrie 1989” Sibiu convoacă toți membrii săi pentru comunicări foarte importante, la sediul Asociației (lingă Consulatul german), astăzi, 2 aprilie a.c., ora 16.

Tribuna

ȚOTIDIAN INDEPENDENT DIN JUDEȚUL SIBIU

Anul CVIII.

nr. 599

Joi,

2 aprilie

1992

8 pagini

10 lei

Oglinda reformei

3. O vorbă mai veche spune „cîți ochi, atîtea priviri”, iar o alta mai nouă (care păstrează aceeași forță de sugestie) spune „cîți economiști, atîtea reforme”. Iată, de ce, credem că este în interesul D-voastră, stimați cititori, să prezentăm în această oglindă a reformei opiniile unor importante personalități față de acest subiect care stîrnește acum tot mai multe polemici și pa-siuni.

DL. EUGEN DIJMĂRESCU: Privind Reforma, la Guvern au existat opinii diverse, chiar puternic contradictorii.

Au fost luate decizii în funcție de conjunctură. Au fost promovate două idei discutabile: achizițiile de mărfuri tip „spot” și încercarea de a recupera prin comercializare surplusul de masă monetară de pe piață. Masa monetară trebuie să rămînă pentru că privatizarea fără capital este un non-sens. **Soluții:** • reevaluarea programelor de investiții și cercetare dezvoltare • închiderea capacităților nerentabile • program regional de reamplasare a forței de muncă • program special pentru dezvoltarea întreprinderilor mici și mijlocii (eventual

scoaterea lor de sub egida ANP) • regîndirea politicii agricole • acordarea dreptului de „veto” pentru guvern față de unele decizii ale Băncii Naționale.

DL. MIRCEA CIUMARA: A fost acordată atenție exagerată forțelor pieței. Retragerea statului trebuie să se facă gradual. Haosul creat a dus la stoparea activității de investiții și la lipsa comenzilor pentru industrie. Întreprinderile nu au fost interesate de optimismul guvernului. Monopolismul industriei a condus la deficit de ofertă. A avut loc un proces de

(continuare în pag. a III-a)

A consemnat
Ioan VIDRIGHIN



„Piața rotundă din fața bisericii, urcînd strada în trepte, printre ziduri...”

CINE NE VA CONDUCE? Convenția s-a

Incheiat, convenția continuă (I)

O dată cu cea de a treia reuniune națională a F.S.N., dl. Petre Roman a renunțat la titlatura pompoasă și ilogică de lider național, devenind doar președinte. Nu știm dacă această hotărîre a d-lui Roman are vreo legătură cu anunțul lui Miron Cosma, și nici dacă noua titlatură se vrea o premoniție. Și alți lideri prezidează partide. Unii au vrut să devină și șefi de stat (dl. Cîmpeanu), alții nu (dl. Coposu).

Oricum, această schimbare de denumire reprezintă una din deciziile recentei convenții naționale a F.S.N. Nu

și cea mai semnificativă, cu atît mai puțin cea mai importantă.

Cele care merită ambele aceste calificative se referă la alegerea d-lui Roman în fruntea acestei formațiuni politice și la amînarea definirii atitudinii ei față de posibila reînnoire a mandatului d-lui Ion Iliescu de șef al statului.

Aceste hotărîri au fost obținute de dl. Roman mult mai ușor decît s-a așteptat majoritatea ziaristilor, chiar

(continuare în pag. a III-a)

OBSERVATOR

Greva foamei în fața Primăriei

În cursul dimineții de luni, la redacție ni s-a adus o informație a d-nei Maria Dijmărescu, domiciliată în Sibiu, str. Rahova, bl. 39, ap. 60, angajată la S.C. COMPA S.A., aflată, de la ora 10, în greva foamei în fața Primăriei municipiului. Ne-am deplasat la fața locului. Am solicitat protestatarii să ne prezinte motivele acțiunii sale, așa cum le-am înregistrat pe banda magnetică.

„Am recurs la această ultimă soluție de protest — greva foamei — datorită tergiversărilor și incapacității Primăriei în rezolvarea unei probleme de spațiu locativ. Am trimis adresa nr. 10530/18 dec. 1991 (înregistrată la Primărie, cu nr. 45059/19 dec. 1991), un memoriu (nr. 2741/10.II.1992), precum și o contestație la Prefectura județului (nr. 1269/22.II.1992) la care nu am primit nici un răspuns. Familia mea este compusă din 6 persoane, toți locuind într-un apartament cu doar două camere, nedecomandate. Fata are 19 ani și băieții sînt mari. Am cerut o locuință mai mare, în schimbul apartamentului ce-l dețin.

O asemenea locuință, cu 3 camere, este pe str. Prof. Șpan nr. 1. Aici a locuit un pensionar, care a lucrat la S.C. COMPA S.A. (fostă I.P.A.S.), dar în urmă cu cîtiva vreme a decedat... S.C. COMPA S.A. a solicitat Primăriei, printr-o adresă,

din decembrie 1991, ca această casă să-i rămînă, pentru a fi repartizată altui salariat al său, potrivit Legii nr. 5. Eu am solicitat, în 10 februarie a.c., această casă, în care am intrat, la 25 ianuarie a.c., fără însă a avea repartiție. Deci, recunosc că este singura noastră greșală, intrînd abuziv în această locuință...

Am fost de nenumărate ori în audiență la fostul primar Trif, fostul viceprimar Poclitaru, la fostul și actualul șef al spațiului locativ, Tușineanu, dar n-am reușit nimic... În 6 martie, am fost în audiență la dl. viceprimar Maxim Aurel, căruia i-am prezentat situația de la A la Z... Dînsul mi-a spus că nu-mi poate da un răspuns pe loc, că va analiza situația cu Consiliul nou ales al Primăriei, spunîndu-mi să revin... Am revenit pe

(continuare în pag. a III-a)

A consemnat
Lucian JIMAN

PAȘI ÎN LUMEA CHINEZĂ:

CHINA — vechea vatră a mătăsii

„Industria mătăsii este un izvor de învîtuire și fericire pentru toate statele și popoarele care se îndeletnicesc cu dînsa”, zice Hericart de Turi în Analele sericole... și pentru noi Focea pentru îndeletnicirea Moldo-Românilor — Icoana Lumei din anul I (1845), nr. 6, la pp. 41—43 și 49—51.

Legenda ne povestește că într-o zi de primăvară, din timpuri străvechi, duzii din cîmpia centrală chineză erau acoperiți cu frunze crude. O fată se plimba fără de grabă prin pîlcul de copaci. Dintr-o dată, o piele de cal, pusă de vreun gospodar la soare să se usuce pe coperișul iur-

tei, fu luată de vînt, purtată pînă la crîng și, izbind fata, o acoperi toată. Aceasta se zbatu ce se zbatu, dar nu se putu elibera de înveltoarea, iar vîntul puternic o smulse de la pămînt înălțînd-o pînă între crengile unui dud bătrîn. Cum-necum, fata fu pe loc schimbată într-un vierme de mătase, cu corp delicat și cap de cal, urșită să se hrănească toată viața cu frunzele fragede și dulci...

S-a spus, pe drept cuvînt, că pornind în căutarea timpului cînd strămoșii chinezi-

(continuare în pag. a II-a)

Heana HOGEA-VELISCU



Sus: „De astăzi pînă în noiembrie vă vom prezenta procesul electoral american”. Mijloc: „Și acum vă prezentăm pe nou alesul președinte american”. Jos: „Trimițeti-i un uriaș buchet de flori și o telegramă cu promisiunea absolutei mele cooperări și prietenii și asigurarea profundului meu respect”.

FEDERALCOOP Sibiu, o firmă pentru cel puțin 42 la sută din populația județului

Reporter — D-le MIRCEA MIHAI, sinteti președintele acestei uniuni a cooperativelor de consum și de credit, al cărei „areal de interes“ are ca... fundament satisfacerea cu mărfuri și servicii a importantului segment din populația județului enunțat în titlu. Vă rugăm să oferiți acesteia citeva date privind restructurările care au însoțit intrarea cooperăției de consum pe făgașul economiei de piață.

Mircea Mihai: — Cu plăcere. Cu atât mai mult — cu cât... sînt obligat. Mă obligă tradiția acestei instituții — cu „act de naștere“ în județul nostru, prima cooperativă — „Societatea de păstrare și împrumuturi“ a fost înființată în Rășinari de către Visarion Roman, a doua din țară fiind, la 3 ani după cea din Rășinari, în 1855, la Brăila... Dar, mă obligă, evident, și faptul că cele 33 de cooperative de consum (CONSUMCOOP) și 18 de credit, prin cele 690 de unități comerciale cu amănuntul și 357 unități de producție — prestări, constituie o rețea care acoperă, practic, întreg teritoriul județului, nemaivorbind de faptul că unitățile așezate pe marile artere de circulație concurează la o adresabilitate și mai largă.

Reporter: — Revenind la restructurarea rețelei de cooperative, impusă de exigențele economiei de piață, de viabilitatea economico-financiară a fiecărei componente (CONSUMCOOP și unitate comercială) care este acum situația?

M.M. — De la 59 cooperative în 1989, am rămas la 33 CONSUMCOOP-uri, de la 18 de credit la 17, de la 743 unități comerciale la 690 și de la 722 unități de producție — prestări la 357.

Rep. — Cum ați încheiat anul 1991?

M.M. — Volum economic total 1017 milioane lei, din care 828 comerț, 180,5 industrie mică și 8,5 mil. achiziții. Am virat la BANKCOOP 91,5 milioane lei capital social.

Rep. — A avut loc, recent, Congresul Cooperăției de Consum. Ce noutăți a adus?

M.M. — Da, în 26—27 februarie a avut loc congresul care a adoptat STATUTUL-CADRU, pe care, prin bunăvoința redacției dv, noi l-am prezentat cititorilor ca proiect și față de care nu au fost aduse la Congres modificări esențiale. Congresul a aprobat, de asemenea, un proiect de Lege privind organizarea și funcționarea cooperăției de consum și de credit, care va fi înaintat Parlamentului. Congresul a subliniat faptul că patrimoniul cooperăției este indivizibil, acesta fiind proprietate privată, de grup, cea mai veche formă de proprietate de acest gen din România, după cum arătam mai înainte.

Rep. — Ce preocupare există la FEDERALCOOP pe linia dezvoltării cooperăției de consum din județ?

M.M. — Urmărim terminarea blocului V4 din Sibiu (Calea Cisnădiei — Calea Dumbrăvii), ale cărui parter și mezanin urmează a le amenaja ca sediu al FEDERALCOOP; continuăm lucrările la blocuri parter din Tâlmăciu și Avrig, la parcare de la complexul „Fintinița Haiducului“, brutăriile de la Gura Riului și Tilișca, extindere și modernizare restaurant Cisnădioara, amenajare și dezvoltare cabana Miercurea Deal, extindere complex comercial Orlat, amenajare carmangerie Turnișor. Ne preocupăm situația deosebită din Săliște și Cristian, localități în care unitățile noastre au fost găzduite în spații particulare revendicate de proprietari. Sperăm în buna conlucrare cu noile consilii și primării din aceste două localități pentru a putea construi complexe comerciale moderne. Problema este aceea a terenurilor. Avem, de asemenea, prevăzută suma de circa 25 milioane lei pentru utilaje moderne — case de marcaj cu afișaj electronic, cintare electronice, vitrine frigorifice din import etc.

Rep.: — Să sperăm în cea bună conlucrare de care vorbeai, căci este, evident, în interesul larg al cetățenilor tuturor localităților. Dar, în privința achizițiilor, ce faceți?

M.M.: — Ne propunem să revigorăm această activitate pe căi pur economice: prețuri stimulative.

Rep.: — Vă dorim succes!... Succes, inclusiv în compensare, de la buget, a zecilor de milioane de lei pe care i-ați înregistrat ca pierderi la produsele de cerere curentă subvenționate — pâine, lapte, produse din carne ș.a.

M.M.: — Să sperăm! Aș mai sublinia două aspecte capitale, pentru care avem nevoie de înțelegere și sprijin; trebuie să ne creăm o bază proprie de depozite pentru comerțul cu ridicata, în Sibiu și de asemenea, ne adresăm cetățenilor cu apelul de a accelera acțiunea de completare a capitalului social (o acțiune = 1000 lei), condiție importantă a dezvoltării cooperăției, cea mai veche organizație obștească cu capital privat din România, singura care nu s-a scindat, nu s-a lichidat și care-și dovedește și-și va dovedi viabilitatea economică și importanța socială majoră.

Dacă aveți drum prin Agnita, nu



Unități ale Consumcoop

Magazine

Profesionalist...
 tionarului...
 mean, al...
 le Maria și...
 rietei Burcea...
 toare, exper...
 tă în comerț...
 cole electrice...
 moto ne simt...
 prin abunden...
 rilor ce se o...
 părătorilor a...
 trecătorilor...
 șul de pe...
 cifrele de 2-...
 oane lei lun...
 vinzări, cea...
 loane în...
 1992 și 3,5 m...
 bruarie întâr...
 presia pe care...
 ră intrarea în...
 ziu.



Electronice

Unități ale Consumcoop



Barul

Singura unitate...
 cest gen din...
 te. Se bea v...
 bea-rom, se...
 chioruri, su...
 fructe, cafea...
 Șerdeal, ...
 cu 2 barman...
 femei de se...
 duc în jur d...
 lei lunar co...
 Unitatea are...
 tor, care po...
 fel de fel d...
 dar lumea n...
 lasă ademeni...
 blemele din...
 (șomaj tehnic...
 cam lasă an...
 aici...

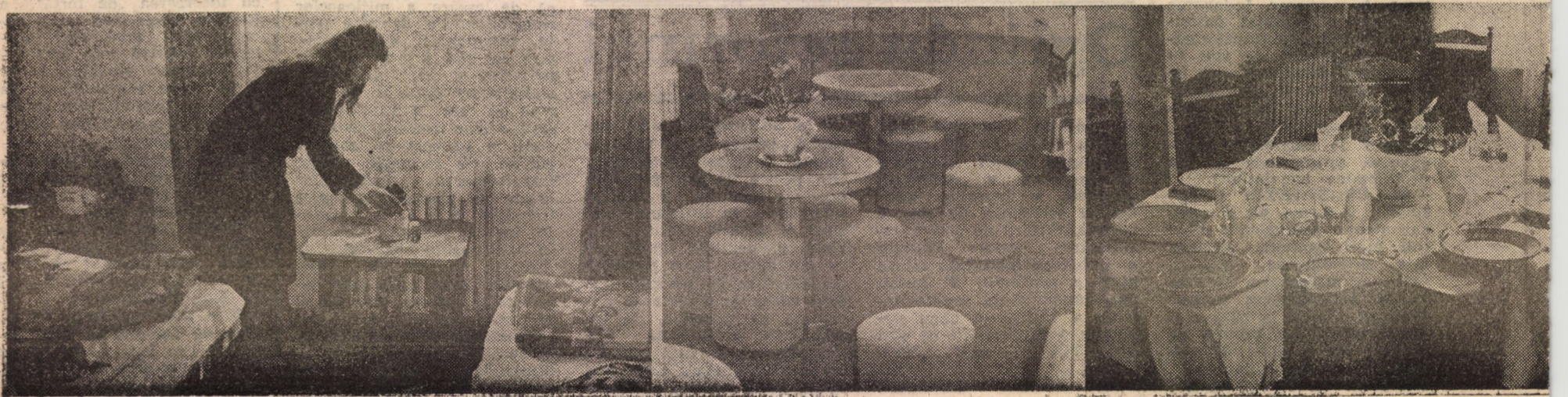

și să dați curs invitației dublate de o ofertă substanțială!

Agnita

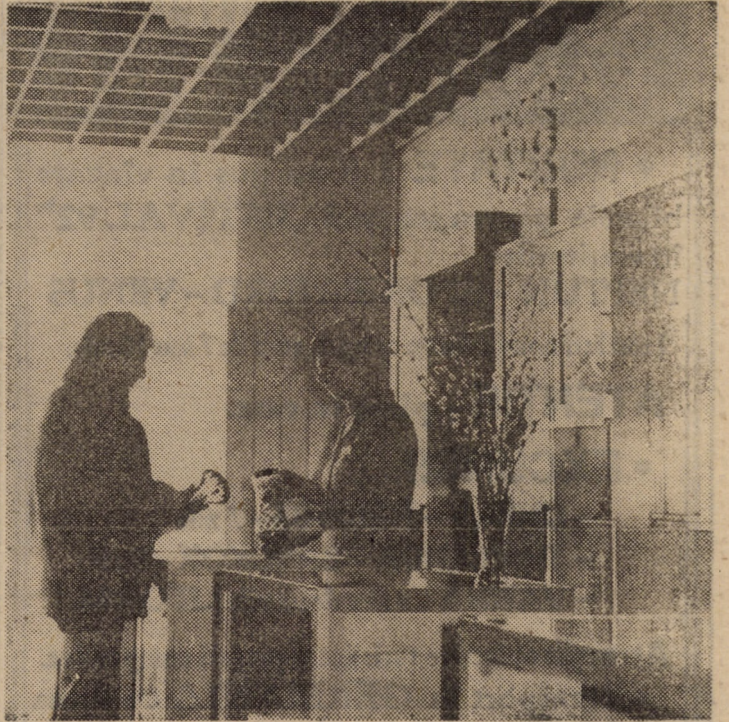
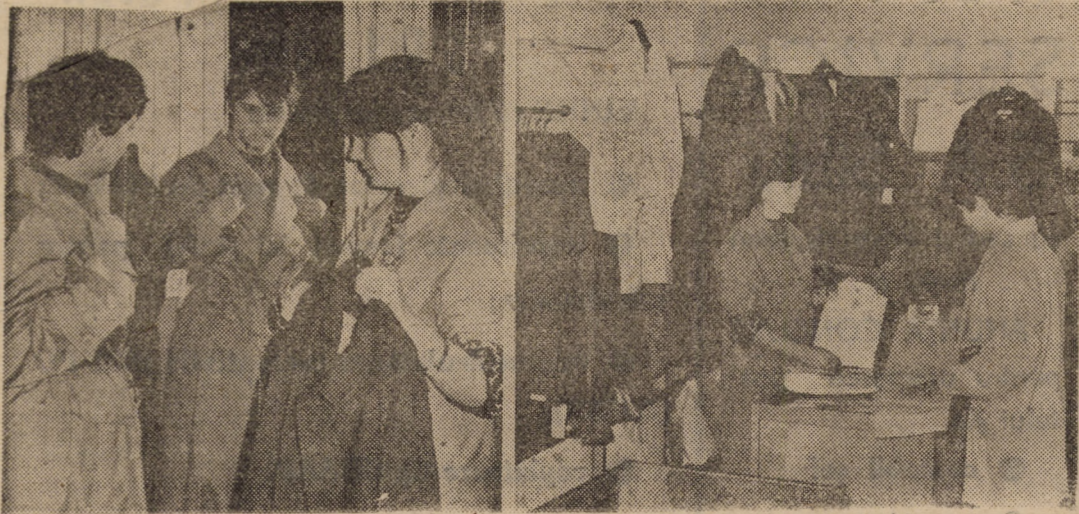

● ROMARTA. Adică confecții și Alba Iulia. În totul milionul de lei bărbați și femei, cămăși, la care se vânzări lunare pe care-l poate r-adaugă un noian de cristaluri și porta gest. Ioan Frățilă este refle- porțelanuri produse la Sighișoara xul priceperii.



Consumcoop

Agnita



Hotelul și restaurantul,

sau permanența curățeniei și a eleganței. Ne-o argumentează starea holurilor, a celor 18 camere mobilate cu gust, curate, elegante! Aurel Bărsan și Ioan Păcurar, șefii de unitate, care răspund și de activitatea hotelieră, se arată la înălțimea cerințelor, încasările de 150—250 mii lei lunar fiind argumentul unei oferte de calitate și bună gospodărire.

Nu altfel se prezintă lucrurile în alte unități ale CONSUMCOOP Agnita. Detalii? Argumente?

Pagină realizată

de Victor DOMȘA

Complexul „DACIA“ al Consumcoop. ● La Magazinul alimentar, d-na Mariana Onu, gestionară, ne prezintă „echipa“: Elena Banu (înlocuitoarea mea), Lucia Grenner, Gabriela Olteanu. Treccem printre rafturile pline. Surprize marcante, conserve de legume de care n-am prea văzut în Sibiu: conopidă în saramură, conopidă în oțet, fasole boabe în saramură, gogoșari în oțet, ardei umpluți cu varză, ardei iute în saramură, salată de toamnă (toate legumele se folosesc la ciorbe), marmeladă la kg, etc. etc. „Avem o bună relație cu fabrica de conserve de legume din Mureșeni, jud. Mureș, care produce conserve de cea mai bună calitate, într-o mare diversitate de rețete“ ne lămurește d-na Onu! Așa da!



Foto: Fred NUSS



Sigur este că la Agnita, cooperația realizează un comerț de autentică ținută. Așa cum este normal

mul ges-
oan Ar-
soției sa-
al Ma-
vînză-
iența vas-
l cu arti-
si auto-
etalate
ța mărfu-
feră cum-
gnișeni și
prin ora-
Hirtibaciu,
-2,2 mili-
ar, medie
le 1,5 mi-
ianuarie
il. în fe-
ind im-
și-o ofe-
n maga-

etrolux

Agnita

e zi

te de a-
localita-
otcă, se
beau li-
curi de
Valerica
gestionara,
i și donă
rviciu a-
e 700 mii
operativei.
și labora-
te oferi
e gustări,
u se prea
tă; pro-
industrie
etc.), își
aprența și

Agencia de turism „FAN-TOURS“ S.R.L.

• **NOUTATE!** S-au pus în vânzare biletele pentru sezonul „ESTIVAL 92“ în stațiunile:

NEPTUN - EFORIE-NORD - VENUS

Hoteli nominalizate categ. I, serii de 7 sau 10 zile.

ATENȚIE - plata în rate.

• EXCURSII

- CHINA - BEIJING - 7 zile

- THAILANDA - BANGKOK - 8 zile

- VARNA - o zi + două zile LITORAL

Atracții: obiective turistice și prepuri competitive.

• Transport în **GERMANIA** cu firma „KÖNIG - REISEN“ - obținem asigurare.

• Organizare de **BANCHETE - MESE FESTIVE** și **SIMPOZIOANE**.

• Pentru grupuri, la cerere, excursii în țară și străinătate.

Informații: hotel SILVA, camera 4

tel. 924/4 27 48 și

924/2 16 85

- 428 -

Centrul de Consultanță,
Instruire și Inginerie Software

„ConSOFT-COMPUTER“ Sibiu

ORGANIZEAZĂ începând cu data de 13 aprilie 1992, următoarele forme de pregătire în informatică:

1. CURS DE SPECIALIZARE POSTUNIVERSITAR pentru programatori microcalculatoare compatibile IBM-PC, cu durata de școlarizare de 12 săptămâni;

2. CURS DE SPECIALIZARE POSTLICEAL pentru programatori asistenți la microcalculatoare compatibile IBM-PC, cu durata de școlarizare de 12 săptămâni;

3. CURS PENTRU UTILIZATORI MICROCALCULATOARE compatibile IBM-PC, cu durata de școlarizare de 6 săptămâni.

După finalizarea cursurilor, absolvenților li se vor elibera **CERTIFICATE DE SPECIALIZARE** în informatică sub egida Ministerului Învățământului și Științei.

Inscrieri se fac la sediul societății din Sibiu, str. Crișanei, nr. 14, telefon 41 78 55 sau 41 81 55.

- 530 -

Asociația Crescătorilor de Albine
din România - Filiala Sibiu

ORGANIZEAZĂ, în perioada 13 aprilie - 27 aprilie, **UN CURS DE ÎNȚIERE ÎN APICULTURĂ**.

Cererile de înscriere se vor depune pînă în data de 11 aprilie 1992, la sediul asociației din B-dul Vasile Milea, Bl. 11 A.

Relații suplimentare la telefon 43 18 79 sau 44 78 00.

CURSURILE SÎNT GRATUITE. (540)

S.C. FRIG SERVICE S.A. Sibiu

cu sediul în str. dr. Ioan
Rațiu nr. 9,

ANUNȚĂ CONCURS
pentru ocuparea postu-
lului de

• contabil șef

Concursul va avea
loc în data de 9.04.'92.

Relații suplimentare
la telefon 41 50 01.

(541)

Firma „Jomarom“ S.R.L.

cu sediul în Sibiu, str.
G. Coșbuc, nr. 7, tele-
fon 41 79 88, 41 58 59,

VINDE EN GROS:

- anvelope - dife-
rite mărimi

- încălțăminte co-
pii și femei - diverse
modele în culori dife-
rite

- aparatură gastro-
nomie (inclusiv frigide-
re)

- margarină și be-
re import Germania,
numai la comenzi fer-
me (513)

IMPORTANT!

**FIRMA GABOR-REI-
SEN** face săptămînal
transporturi de perso-
ne **ROMÂNIA - GER-
MANIA** și retur.

Preț convenabil -
transport rapid.

• Plecarea din Sibiu -
Informații la telefon
4 59 56. - 700 -

Cooperativa „GHEATA“ Sibiu

ANGAJEAZĂ:

- comis voiajori

(pensionari) și șoferi
(526)

Societatea „ConSOFT-COMPUTER“ S.R.L. Sibiu

VINDE cu livrare imediată:

• mașini electronice de scris tip SHARP;

• imprimante format A3 și A4 pentru
calculatoare;

• microcalculatoare compatibile IBM-PC
(AT/XT);

• copiatoare tip SHARP.

Informații suplimentare la sediul societă-
ții din Sibiu, str. Crișanei nr. 14, telefon
41 78 55 sau 41 81 55. (538)



in **TRANSAVIA**
CO S.R.L.

RAPID ♦ COMOD ♦ EFICIENT
SIBIU - STUTTGART în numai 3 ore

SERVICII COMPLETE ȘI GRATUITE
LA BORDUL AVIOANELOR

DUTY FREE SHOP CU PREȚURI FOARTE
AVANTAJOASE LA BORD

INFORMAȚII:

SIBIU	FREIBURG
C. Negruzzi 8	Buggingerstr. 57
Tel. 924/3 24 11	0761/4 19 74

S.C. COMAT S.A. Sibiu

VĂ OFERĂ din stoc următoarele produse:

- redresori 24/3, 48/10, 24/1,5;
- corpuri iluminat de 20 w, 40 w, 14 w,
cu unu și două tuburi;

- instalație galvanizare ILG 2;

- transformator aprindere TRA 4;

- redresor sudură RSC 400;

- redresor sudură SAM 630;

- separatori 200 A;

- șuruburi diferite STAS și dimensiuni;

- apometre;

- truse electronist;

- drujbe;

- contor taxi;

- fittinguri și armături din fontă și mate-
riale neferoase pentru instalații sanitare in-
terioare;

- rulmenți;

- acumulatori auto;

- folie pentru acoperit sere;

Relații suplimentare la telefon 41 35 64,
41 69 86, int. 173, 183. (515)

