

# Privind cu pleoapele întredeschise...

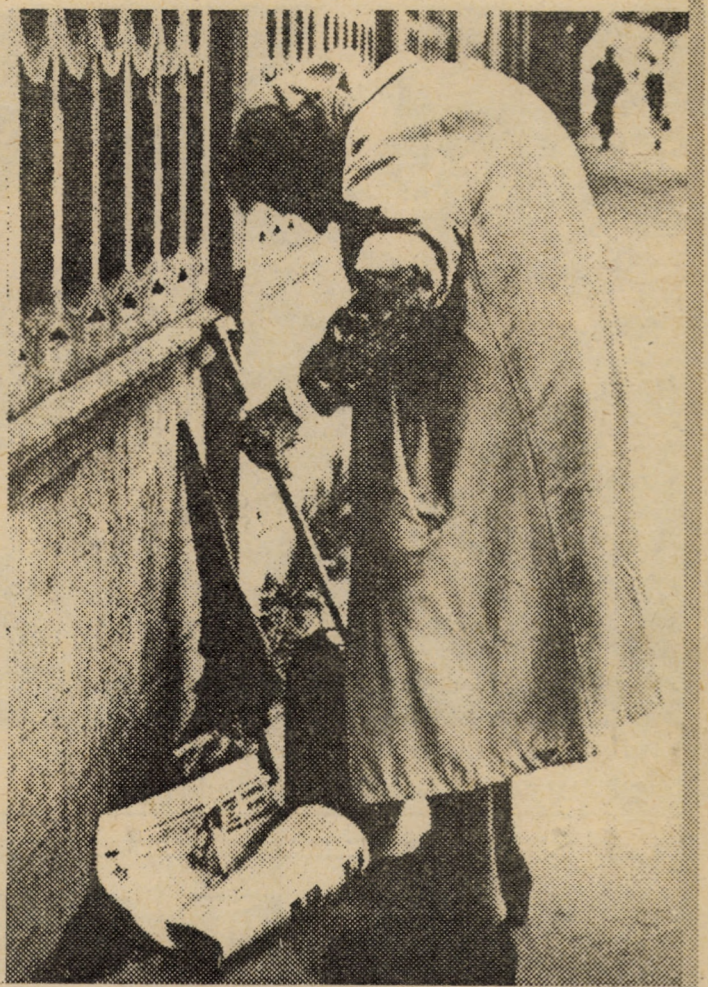

## Tribuna

SUPLIMENT PUBLICITAR

Anul I, nr. 6

Luni, 1 martie 1993

4 pagini, 10 lei

### SIMPA avertizează:

#### Consumați piineea numai în termenul de garanție!

Piineea, funcție de greutatea pe bucată, își menține proprietățile calitative timp de 24 - 32 ore de la scoaterea ei din cuptor, fapt pentru care centrele de desfacere sînt asigurate zilnic de către unitățile producătoare cu produse în stare proaspătă.

În plus, consumatorii trebuie să cunoască faptul că, grîul - ca și alte produse agricole - prezintă pe suprafața sa o serie de bacterii, care în procesul de măcinare trec într-o anumită proporție în făină. Aceste bacterii, în condiții prielnice, pot conduce la îmbolnăvirea piineii, respectiv alterarea ei (așanumita boală a întinderii, provocată de bacilul *Subtilis* și bacilul *Mezentericus*). Bacteriile amintite se găsesc în mod normal pe suprafața bobului de grîu, în timpul procesului de treierat (batozat), trecînd de pe palee pe boabe.

Fiind bacterii sporulate, rezistă la temperaturi înalte pînă la 120-130 grade C, nefiind afectate de temperatura de coacere a piineii,

care în miez ajunge la 95-98 grade C.

În acest caz, sporiile de bacterii nu sînt distruși, iar în condiții de temperatură și umiditate favorabile își reiau activitatea metabolică, producînd îmbolnăvirea piineii. Aceasta capătă miros și aspect neplăcut, devenind neconsumabilă.

În procesul tehnologic se iau măsuri permanente în vederea inactivării acestor bacterii. Aceste măsuri trebuie însă extinse și la consumatori, pentru a preveni îmbolnăvirea piineii. Astfel, piineea trebuie să fie conservată în mediu uscat și la temperatură cît mai scăzută, cu permiterea aerisirii acesteia. Este interzisă păstrarea piineii în pungă sau saci de nailon, care favorizează transpirarea și încălzirea ei, activarea bacteriilor și, deci, îmbolnăvirea.

Chiar și în condițiile actuale, cînd grîul din recolta trecută prezintă un grad mai mare de infecție din lan și din lipsă de apă nu se poate efectua spălarea lui în procesul de măcinare,

îmbolnăvirea piineii nu este posibilă dacă ea se consumă în termenul de garanție de 24-32 ore și se respectă condițiile de conservare, cu eliminarea stocării pe mai multe zile.

Se înlătură în acest mod pagubele generate consumatorilor, cît și bugetului țării, dat fiind resursele limitate și cunoștinde-ne faptul că, în prezent, se fac eforturi deosebite pentru asigurarea grîului și făinii din import.

Menționăm că prezența în făină a microorganismelor care îmbolnăvesc piineea nu afectează sănătatea consumatorilor de piineea, acestea fiind distruse în totalitate de siful gastric. Oricum, însă, piineea odată îmbolnăvită, cu miezul cleios, urît mirositor nu mai este consumabilă.

Sperăm ca toată lumea să înțeleagă un adevăr elementar: risipirea piineii astăzi poate duce la lipsa ei mîine!

Ion CÎNDEA - inginer șef

### BĂTRÎNEȚEA - nicicînd mai grea povară

BĂTRÎNII sînt, în general, oameni suciți. Sînt neîncredători pentru că sînt neajutorți. Se simt marginalizați, neluați în seamă și atunci, cînd vor și ei să-și „dea cu presupusul”, îi se rîspunde, de obicei: „Lasă moșule, ce știi mătăluță, mai bine ți-ai vedea de drum!” Nimic nu poate dezarma mai mult decît sentimentul inutilității. Încearcă să găsești unui bătrîn o preocupare constantă și majoră și veți fi uimiți de felul conștient în care va rezolva problema.

BĂTRÎNII trăiesc din amintiri. Nu sugrumați, deci, zestrea trecutului lor. Se vor simți împinși pe o linie moartă și, în cele din urmă, vor pieri.

BĂTRÎNII nu s-au grăbit niciodată. Nici n-ar avea de ce. N-au nici un interes să ajungă mai devreme undeva anume. Dimpotrivă, trag mai degrabă de timp, așa, să mai înfirzie puțin... De vreți să-i însoțiți, să vă dați pașii după ei.

BĂTRÎNII sînt niște ambițioși. Nu sînt dispuși să-și schimbe nici obiceiurile, nici tabietul cotidian, dobîndit în atîția ani de viață. Cu nu-i place, n-are decît să-l lase. Pe de altă parte, spune proverbul: „Cine n-are bătrîni, să-și cumpere!” dar, atenție, de i-ați cumpărat, să nu zică El cumva: „Doamne, doar asta ne mai lipsea...”

BĂTRÎNII sînt ursuzi, și cîteodată orbi sau surzi, și nu știu, zău, de e mai bine, al vieții fir să ajungă centenar sau, dimpotrivă, în culmea gloriei, cu părul abia nins, al vieții curs să se sfîrșească? Indiferent, de sînt sau nu cu ani împovărați, să nu uităm nicicînd că sînt, de fapt...BĂTRÎNII NOȘTRII! Bunul Dumnezeu să-i ocrotească!

Text și foto: Fred NUSS

### De la excepție la regulă

*Un distins concitadin, a cărui prietenie mă simt onorat să o merit, m-a vizitat la redacție relatîndu-mi cu bucurie, o împlinire ce a trăit-o la firma NIPPUR PHARM S.R.L. din Sibiu, condusă de farmacistul Elena Grădinaru. Dintr-o greșeală, care nu avea legătură cu firma la care am făcut referire cetățeanul în cauză a primit una din lentilele pentru ochelarii de vedere, total necorespunzătoare. Doamna Grădinaru, nu numai că s-a ocupat personal, cu deosebită sollicitudine și insistență de rezolvarea problemei, dar mai mult, a reușit să-și servească clientul fără a-i mai solicita acestuia contravaloarea lentilelor nou aduse. Un gest umanitar? Fără îndoială. Dar dincolo de el se poate descifra și o atitudine tipică modului de a presta servicii în economia de piață.*

*Să mai adăugăm, după cum ne declara chiar cel în cauză că, obișnuit la alte unități prestatoare de servicii cu tot felul de obrăznicii, aroganță și înfîmă am fost deosebit de surprins și încîntat de comportamentul personalului, de sollicitudinea șefei de unitate, de ordinea și curățenia exemplară.*

*O excepție. Poate. Dar una în care în mod cert confirmăm regula. O regulă dură, care în economia de piață înseamnă că vor supraviețui doar cei care înțeleg un adevăr fundamental: „clientul nostru - stăpînul nostru”.*

*Pînă la întronarea regulei nu ezitați să treceți pragul acestei unități din strada Nicolae Bălcescu nr. 5.*

Octavian RUSU

În pag. II:

### Cer și destin

### SEMNALĂM \* INFORMĂM \* COMENTĂM

#### Primul român care-a făcut înconjurul lumii

Primul ocol al lumii făcut de către un român a fost înregistrat în anul 1898. Campionul acestei mari performanțe a fost ing. Bazil G. Assan din București. El și-a început călătoria în iunie 1898, plecînd cu vaporul din portul Constanța, pe ruta Constantinopol-Alexandria. De acolo a mers cu trenul pînă la Cairo, apoi iar cu vaporul prin Canalul de Suez și mai departe, prin Oceanul Indian, pînă la Colombo (Insula Ceylon). După o ședere de cîteva zile a plecat tot pe calea apelor spre Hong-Kong-Sanhai-Yokohama (Japonia), traseu pe care l-a parcurs în 24 de zile. De la Yokohama s-a îndreptat tot cu vaporul, spre San Francisco, traversînd Oceanul Pacific în 12 zile. Bazil G. Assan a străbătut apoi cu trenul întreg teritoriul american. S-a îmbarcat din nou pe vapor și a traversat Atlanticul în 6 zile. De la Le Havre a mai făcut 3 zile pînă la București, cu trenul. Oricum, nu erau prejuriile de azi...

Întreaga sa călătorie a durat 58 de zile de drumetie și alte 90 de zile de ședere în diferite localități.

#### Ochi electronici pentru nevăzători

Specialiștii în domeniu au conceput și realizat în Florența un sistem electronic de însoțire a orbilor, permiînd acestora să se deplaseze fără bastonul... clasic. Este vorba despre o aparatură care recepționează semnalele transmise în diapazonul infraroșu de către emițătoarele dispuse pe stilpii semafoarelor. Aceste semnale sînt convertite în sunete a căror intensitate variază în funcție de situație. Ascultînd aceste semnale, nevăzători pot să se deplaseze ușor pe anumite trasee urbane.

De asemenea, în stațiile de autobuze, un cod de semnalizare ne-complicat dă posibilitatea orbilor să se orienteze asupra numerelor și traseelor vehiculelor. Cu ajutorul acestor „ochi electronici” nevăzători pot să găsească și cabinele telefonice în apropierea cărora sînt informații dacă acestea sînt sau nu ocupate în acel moment. Tot datorită acestor „ochi electronici”, orbilor li se înlesnește posibilitatea să se deplaseze spre intrările în instituții, spre casele băncilor, în lifțuri sau spre stațiile taximetrelor...

Nu știu cît de „bogați” or fi orbii din Florența, dar protecția lor socială este demnă de invidiat.

Teodora IOANA

### Locuri de muncă vacante

24 februarie 1993

Total locuri de muncă - 76, din care:  
\* asfaltatori - 9, T.D.P. Cluj-Napoca, șant. Sibiu  
\* dulgheri - 10, idem  
\* fierari betonisti - 10, idem  
\* asistenți medicali - 14, Spitalul Medias  
\* șoferi - 4, TURSIB  
\* lăcătuși-mecanici - Emailul Medias

În data de 25 au mai fost anunțate încă: 5 locuri - electrician auto, mecanic auto, tîmchigii auto și secretar dactilograf, toți vechime minimă 3 ani, respectiv contabil șef, 10 ani vechime - din partea S.C. ȘOFERUL AMATOR; tehnician constructor și șef atelier reparații trafa energie electrică, concurs - FRE Sibiu, confecționar ambalaje, 2 locuri - Meni Paper SRL, str. Calea Poplăcii nr. 71.

Situația șomerilor  
25 februarie 1993

\* total șomeri - 14.325 (din care 8071 femei)  
\* total încadrați - 2663  
\* persoane cărora li s-a suspendat plata ajutorului de șomaj din diferite cauze (plecat în străinătate, încorporare în armată etc) - 502  
\* persoane cărora le-a expirat plata ajutorului de șomaj - 8249 (5523 femei)  
\* persoane care au solicitat alocație de sprijin - 4543 (3070 femei), din care 3560 (2267 femei) au îndeplinit condițiile de plată.  
\* un număr de 62 persoane li s-a suspendat alocația de sprijin pe motiv că nu s-au prezentat la viză  
\* un număr de 534 persoane nu îndeplinesc criteriile de încadrare ca șomeri dar sînt luați în evidența Oficiului de muncă și șomaj. Dintre acestea 254 sînt femei; cam jumătate sînt necalificați și restul - muncitori.

### Doriți un autoturism?

### NIMIC MAI SIMPLU!

Mărci renumite - Honda, Suzuki, Nissan, Mazda, Mitsubishi, Toyota, Audi, Mercedes, Volkswagen, Fiat ș.a. pot fi procurate de la „Tîrgul Bucureștilor”, pavilionul A13 din Complexul expozițional din Piața Presei Libere. Ele sînt livrate, pe bază de precomandă, din Belgia, prin firma „Euro Strade Car-Export”, filiala din Capitală.

Plata autoturismelor se face numai în valută prin transfer bancar, și ele beneficiază de garanție pe timp de un an.

De la deschiderea „Tîrgului Bucureștilor”, în preajma Crăciunului, și pînă în prezent au fost vîndute peste 50 de astfel de autoturisme, la prețuri de pînă la 100 de mii de dolari.

### PROGRAM TV

Luni, 1 martie

14,00 Actualități. 14,15 Ora de muzică. 15,00 Preuniversitaria. 15,30 Teleșcoală. 16,00 Civilizație montană. 16,30 Portativul preferințelor muzicale.

17,00 Actualități. 17,05 Magazin în limba maghiară. 18,35 Tezaur folcloric. 19,00 Documentar TV. 19,30 Desene animate „Nils Holgersson”. 20,00 Actualități. 20,40 Sport. 20,45 Teatru liric. Cenușăreasa. 23,25 Actualități. 23,35. Repriza a treia. 24,00 Închiderea programului.





FILIALA SIBIU STR. FRIGORIFERULUI NR.1



SC **HAR** TRADING SRL

TEL 092/414739 int.37

**DISTRIBUTOR AUTORIZAT AL**  
Fabricii **VICTORIA**  
"FLOREȘTI"

Vă oferă toată gama de **Anvelope**

HAR/SIMBOLUL PROMOVĂRII

**S.C. ȘOFERUL AMATOR S.A.**

A deschis unitate de autoservice în Sibiu, strada Oborul de Vite nr. 7 și asigură cu personal de înaltă calificare următoarele lucrări:

- \* întreținere și reparații auto (cu și fără piese de schimb ale clientului)
- \* schimburi ulei - filtru etc.
- \* lucrări de tinichigerie și electricitate

Practicăm prețuri pentru manoperă foarte avantajoase.

Informații suplimentare și programări la sediul firmei sau la tel. 41 78 75, între orele 8-10.

**R.A.G.C.L. SIBIU**

prin secția de prestări- construcții a A.A.I.F.L. Sibiu str. Autogării nr. 5-7 Sibiu execută pentru agenți economici, persoane juridice și fizice cu capital de stat sau privat, gospodării individuale sau asociații de locatari; la cerere pe bază de comandă fermă cu plata în numerar sau CEC la prețuri avantajoase:

„Proiectare pentru construcții noi, consolidări, instalații, întabulări, dezmembrări, precum și următoarele lucrări:

- tencuială interioară și exterioară;
- pardoseli calde și reci;
- tavanțări;
- zugrăveli și vopsitorii;
- confecții metalice;
- reparații la șarpante și învelitori
- sobe din plăci de teracotă;
- reparații la instalații sanitare, electrice și termice;
- prefabricate (dale și tuburi din beton);

**VINDE:**

La prețuri avantajoase betoane și mortare, asigurând transportul la adresa beneficiarului.

Relații suplimentare la telefoanele: 41.19.90; 41.32.41; 41.37.97 interior 115-116. - 269 -

**SIMONT S.A. SIBIU**

str. Turismului nr. 12, telefon 41 36 79 și 41 11 98

cu profil **INSTALAȚII MONTAJ** angajează:

- șef birou aprovizionare
- muncitori calificați în meseriile:
- instalații tehnico-sanitare
- încălziri centrale
- sudură electrică și autogenă

- 273 -

**CURSURI INTENSIVE**

**CERCUL MILITAR SIBIU**  
(Casa Armatei)

anunță deschiderea unei noi serii de cursuri, începând cu data de 1 martie 1993:

- ◆ contabilitate
- ◆ limbi străine (germană, engleză, franceză - începători și avansați)
- ◆ stenodactilografie
- ◆ croitorie
- ◆ depanare radio-tv. (inclusiv tv. color)
- ◆ gimnastică aerobică
- ◆ arte marșale
- ◆ dans modern, sportiv și de societate
- ◆ yoga

Cursurile se desfășoară în regim intensiv, timp de 4 luni.

Inscrieri și relații suplimentare - la biblioteca instituției sau la tel. 41.44.27. - 196 -

**RONSON**

INTERNATIONAL STANDARD OF EXCELLENCE

S.C. INDAGRO S.R.L. TIMIȘOARA vă oferă EN GROS următoarele produse de import Italia

- ◆ cosmetice
- ◆ detergenți lichizi și produse pentru igiena locuinței
- ◆ baterii R6, R14, R20, 6F22
- ◆ aparate de ras
- ◆ antigel, spray pentru pornire la rece

ADAOS COMERCIAL O%

Str. Aurgului nr. 1 Tel. 092/14.31.11; 14.31.57 - 304 -

**Direcția de Muncă și Protecție Socială a județului Sibiu**

anunță concurs pentru ocuparea a două posturi de inspectori de specialitate la corpurile de control asigurării sociale și șomaj

**Condiții:**

- domiciliul stabil în Mediaș
- studii superioare economice
- vechime minimă 3 ani în specialitatea financiar-contabilă sau salarizare.
- vârsta maximă 45 ani

Informații suplimentare la Oficiul teritorial Mediaș. Dosarele se depun la Direcția de Muncă și Protecție Socială Sibiu până la data de 12 martie 1993. - 301 -

**VANNO IMPEX SRL**

tel/fax: 099 163903/163904

oferă EN GROS

DETERGENȚI cu destinație specială pentru:

- ieșături: BIO, ABA, ECOL, CASHMERELLA, AMORBIDENTE
- vase: LAVAPIATTI, SALVAMANI, CIFY
- baie (bucătărie): FORMIO, PERLA, BRIO, IGENO WC, ABA MILLE

ȘAMPOANE și SPUMANTE DE BAIE vitaminizate

SĂPUN LICHID: ANY, CAREZZA

SCUTECE PENTRU NOU NĂSCUȚI: NIVEX COMPACT - 223 -

S.C. „ROBES” S.A. Baia Mare

str. V. Lucaciu nr. 162, tel. 99/41.38.53, 99/41.72.29, telex 33219r, fax 99/41.38.53

**execută și livrează utilaje**

pentru agricultură pentru care se obțin credite bancare de 15%:

- mori complete cu valțuri pentru grâu (10; 15; 20; 25; 30; 40 t/24 h) și porumb (5; 10; 15 t/24 h). Intermediază proiectarea liniei tehnologice și a clădirii;
- batoze pentru treierat cereale păioase și batoză pentru porumb (capacitate 300-800 kg/h);
- linii tehnologice pentru obținerea uleiului de floarea soarelui;
- gateri ușoare pentru bușteni cu diametrul de 500 și 800 mm, complet echipate;
- circula pendulară pentru gateri;
- mașini de rașchetat parchet;
- toate utilajele pentru fabricile de cărămizi și țigle, inclusiv presă țărănească de capacitate mai mică;
- toată gama de utilaje pentru epurarea apelor reziduale;
- utilaje pentru transport (transportoare cu bandă, transportoare elicoidale, elevatoare, utilaje pentru alimentare și dozare);
- SDV-uri și roboți industriali.

- 153 -

**AGENTIA DE PRESA SI PUBLICITATE NOVA**

Execută înregistrări VIDEO de calitate (aparatură japoneză). REALIZEAZĂ FILME DE FAMILIE, DOCUMENTARE, DE RECLAMĂ, CLIPURI PUBLICITARE.....

Execută toate tipurile de lucrări FOTOGRAFICE (s/n) PENTRU PRESĂ ȘI DOCUMENTARE.

CASUTA POSTALA 222 OF. POSTAL 1 2400 SIBIU ROMANIA tel. 092 / 43 24 12 - tel./fax 092 / 41 35 56



**Banca Agricolă S.A.**

Sucursala județeană Sibiu

cu sediul în Sibiu Piața Mare nr. 2 anunță scoaterea la licitație a următoarelor bunuri:

**mobilă sufragerie „LUCIA”**  
**televizor alb negru**  
**frigider**  
**mobilă cameră combinată**

proprietatea debitorului Mărie Ioan cu domiciliu în Sibiu str. Hochmeister nr.2.

Licitația va avea loc în data de 4 martie 1993, ora 11 la domiciliul debitorului. - 330 -

**Sucursala județeană CEC Sibiu**

**organizează concurs**

în vederea ocupării unui post de lucrător ghișeu în comuna Păuca.

Condiții de participare: studii medii.

Cererile de participare se vor depune până la data de 15 martie 1993 la sediul Sucursalei județene CEC Sibiu, str. S. Brukenthal nr. 2, camera 49.

Relații suplimentare se pot obține la telefon 41.59.47. - 327 -