Biblioteca „ASTRA"
- SIBIU -

S-a încheiat prima etapă a sondajului

"Alegeţi cel mai bun primar pentru Sibiu!"

✻ 485 de cititori şi-au exprimat opiniile ✻ doi sibieni sunt câştigătorii primei etape a sondajului - ei vor primi câte 500.000 lei ✻ în curând, va demara etapa a doua ✻

✻ Lansarea de către ziarul *"Tribuna"* a sondajului de opinie **"Alegeţi cel mai bun primar pentru Sibiu!"** s-a dorit a fi o cale concretă şi eficientă prin care alegătorii să-şi poată exprima preferinţele, în ideea alcătuirii unei imagini cât mai apropiate de idealul de primar pentru Sibiu.

Vă reamintim condiţiile de participare: cititorii erau invitaţi să aleagă 5 calităţi, absolut necesare, din cele 25 oferite de *"Tribuna"* şi să le consemneze în talon.

Alăturat, vă prezentăm un grafic ce ilustrează distribuţia preferinţelor alegătorilor, situaţie rezultată după centralizarea datelor din cele 485 de taloane trimise pe adresa redacţiei noastre.

cont. în pag. 3 ***Tribuna***

Alegerea viitorului primar al Sibiului

Graficul preferinţelor alegătorilor

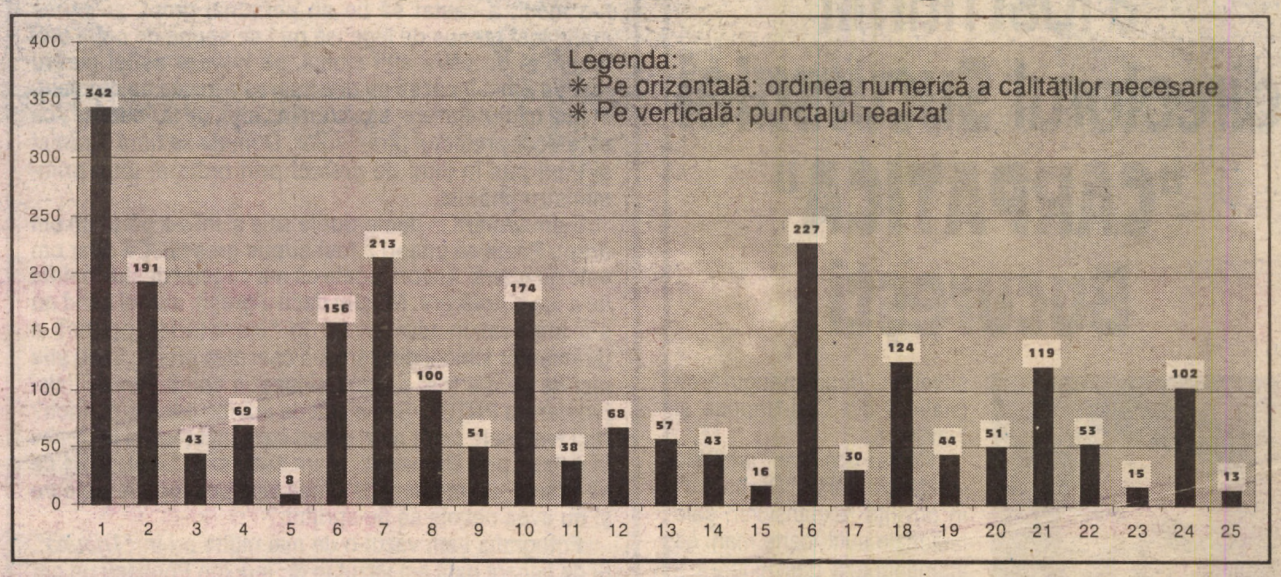

Vă reamintim că cele 25 de calităţi care ar trebui să caracterizeze personalitatea cadidatului la funcţia de primar al Sibiului, consemnate în talonul publicat de ziarul nostru, sunt următoarele:

1. Spirit organizatoric
2. Experienţă în domeniul administraţiei locale
3. Tânăr
4. Tărie de caracter
5. Farmec personal
6. Autoritar
7. Putere de muncă
8. Bun creştin
9. Cooperant
10. Spirit de iniţiativă
11. Experienţă în domeniul juridic
12. Cultură vastă
13. Spirit prospectiv
14. Bun familist
15. Bun psiholog
16. Cinstit
17. Modest
18. Drept
19. Diplomat
20. Spirit de sacrificiu
21. Inteligent
22. Moral
23. Bun orator
24. Realizat profesional şi material
25. Activist politic cunoscut

Tribuna

FONDAT ÎN 1884 DE IOAN SLAVICI

COTIDIAN INDEPENDENT. APARE LA SIBIU

Anul CXV, serie nouă, nr. 2742 | Miercuri, 8 martie 2000 | 12 pagini (cu supliment) - 1500 lei (la abonaţi - 800 lei) | Varianta în limba română pe INTERNET http://www.tribuna.ro, http://www.tribuna.logon.ro E-mail: tribuna@verena.net, tribuna@logon.ro

Scrisoare deschisă...

EDITORIALUL ZILEI

Pentru că e moda scrisorilor deschise, m-am gândit să scriu şi eu una, adresată unui om pe care nu-l cunosc personal, cu care n-am dat mâna niciodată, pe care nu l-am văzut decât în fotografiile publicate de ziarul *"Tribuna"*, despre care nu ştiu altceva decât ce s-a scris în *"Tribuna"* şi despre care n-au fost pornite în urbea noastră bârfe catastrofale, ca despre alţi ocupanţi ai fotoliului deţinut de dl. dr.ing. Ion Popescu până nu demult.

cont. în pag. 2 ***Ion CRIŞANU***

Foto: Fred NUSS

Cât eşti de frumoasă, draga mea!

Cât eşti de frumoasă, draga mea, cât de frumoasă eşti! Porumbiţe-s ochii tăi!

Precum este crinul între spini, aşa este între fete draga mea.

O, fiice din Ierusalim, juruvă pe cerboaicele şi pe gazelele câmpiei, nu treziţi, nu sculaţi pe draga mea, până ce nu-i va fi voia!

Cât eşti de frumoasă, draga mea, cât de frumoasă eşti! Ochii tăi sunt porumbiţe, prin mahramă. Părul tău pogoară-mi-se, ca pe coastele de munte, caprele din Galaad.

Dinţii tăi asemeni sunt unei turme de oi tunse, care ies din scăldătoare, făcând două şiruri strânse, şi cu nici o ştirbitură.

Gâtul tău închipuieşte şi-aminteşte turnul - al lui David Împăratul - zidit ca să fie casă de odoare luate în luptă, şi de el atârnă scuturi una mie, toate scuturi de viteji.

Iară cei doi sâni ai tăi: ca doi pui de gemeni sunt ai unei gazele, ce pasc printre crini.

Până a nu se răcori de seară şi până a nu se întinde umbrele, veni-voi către tine, tu muntele de zmirnă, colina de tămâie.

Mult frumoasă-mi eşti, iubita mea, şi fără de cusur!

(Cântarea Cântărilor)

DE 8 MARTIE, "NIPPUR PHARM" inaugurează un

Cabinet de estetică facială şi corporală

✻ astăzi, servicii gratuite de machiaj şi tratament cosmetic pentru femei ✻

Ioan VIDRIGHIN

detalii în pag. 3

După grevă şi răsplată...

Aproape 100 de angajaţi din învăţământul sibian vor fi daţi afară!

✻ ei nu vor primi nici măcar salarii compensatorii ✻ Inspectoratul Şcolar va economisi, astfel, circa 300 de milioane de lei pe lună ✻

După o grevă generală de câteva săptămâni, angajaţii din învăţământ îşi primesc "răsplata". **"Aproximativ 100 de persoane din învăţământul sibian vor fi disponibilizate!"**, ne-a declarat, ieri, inspectorul şcolar general, **Klaus Johannis**.

Restructurarea va duce la o economie de aproximativ 300 de milioane de lei pe lună. Klaus Johannis spune că vor fi desfiinţate, de fapt, 270 de posturi, dintre care doar 30 sunt didactice. "Nu vor fi afectate cadre didactice. Vom disponibiliza doar personal auxiliar", suprimându-se catedrele acoperite prin cumul.

Cea mai mare parte a angajaţilor care vor fi daţi afară din învăţământ sunt din mediul rural. Johannis susţine, însă, că disponibilizaţii nu vor primi plăţi compensatorii, neexistând nici o reglementare legală pentru sistemul educaţional în acest sens.

Consiliul de Administraţie al Inspectoratului Şcolar urmează să aprobe, astăzi, disponibilizările. Tot astăzi, sindicaliştii urmează să-şi expună punctul de vedere în cadrul comisiei paritare: **"Insistăm să fie analizată fiecare situaţie în parte. Nu ne putem da acordul fără o astfel de analiză"** - a ţinut să ne precizeze, ieri, vicepreşedintele SIP Sibiu, **Anca Paşca**.

Florin STAICU

Începând cu 15 martie 2000

Gheorghe Cismaru a fost numit directorul Sucursalei "CARPATICA" Bucureşti

Banca Comercială "Carpatica" Sibiu a mai câştigat un profesionist de certă valoare, considerat, după funcţia pe care a îndeplinit-o până acum, chiar numărul unu în sistemul bancar sibian. Este vorba de dl. **Gheorghe Cismaru** (în foto) actualul director al Sucursalei BNR Sibiu care, începând cu data de 15 martie 2000, a fost numit directorul **Sucursalei "Carpatica" Bucureşti**. Aceasta este prima sucursală a Băncii centrale "Carpatica" Sibiu deschisă în afara Transilvaniei, după inaugurarea filialelor din Cluj-Napoca şi Timişoara.

Pentru acest an, ambiţiile conducerii Băncii **"Carpatica"** în privinţa "expansiunii" sale teritoriale sunt foarte mari: se intenţionează deschiderea a încă 6 sucursale la **Braşov, Constanţa, Craiova, Piteşti, Oradea** şi **Ploieşti.**

În plan strict profesional, ultima numire în funcţie, cea a d-lui Gheorghe Cismaru, adevereşte preocuparea constantă a acestei bănci de a-şi desfăşura activitatea sub înaltul patronaj al unor principii de granit în domeniul bancar: *Profesionalism, Seriozitate, Siguranţă.* Iar profesionalismul lui Gheorghe Cismaru precum şi al întregii echipe de conducere a băncii "Carpatica" este de natură să genereze credibilitatea şi încrederea clienţilor bucureşteni în această bancă sibiană.

Sucursala "CARPATICA" Bucureşti are sediul în plin centrul Capitalei (pe str. Plevnei) şi va deveni operaţională în luna aprilie.

Ioan VIDRIGHIN

Scrisoare deschisă...

urmare din pag. 1

Aţi ghicit, stimaţi cititori. Această scrisoare deschisă e adresată fostului prefect al judeţului Sibiu, omului care, ni s-a părut nouă, prin ceea ce a făcut dar şi prin ceea ce n-a făcut, a căutat să fie un personaj drept, să nu se înalţe mai presus de lege, să nu i se spună de către unii mumă şi de către alţii ciumă, să lucreze astfel pentru judeţul Sibiu încât să nu dea impresia în nici un moment, în nici o împrejurare, aşa cum fac alţii, de la "centru", că este doar prefectul ţărăniştilor. Domnia sa fiind ţărănist şi fiind pus în jilţul de prefect prin ordin al unui prim-ministru ţărănist.

L-am urmărit în demersurile sale şi mi s-a părut un om drept. Poate că uneori a fost supus greşelii. Că doar om este nu piatră. Alteori, poate că n-a cugetat destul înainte de a lua o hotărâre. Nu ştiu dacă a greşit, atunci când nu s-a implicat în nici un fel în "cârnăţăria" politică a ţărăniştilor sibieni din care s-a cam ales praful. Şi nu ştiu nici de ce n-a fost propus şi ales în conducerea filialei judeţene a PNŢCD. Să fie atât de novice într-ale politicii? Nici temenele celor mari şi tari care locuiesc şi lucrează în palate, prin Bucureşti, n-am auzit să fi făcut. Şi de ce să fi făcut, din moment ce stătea bine pe propriile picioare şi nu avea nevoie să fie sprijinit?

Fotografia i-am văzut-o de mai multe ori în *"Tribuna"*. Şi de fiecare dată am văzut în dr. ing. Ion Popescu un om jovial, deschis, în care puteai avea încredere, pe care ai fi putut conta la nevoie, dacă adevărul ar fi fost de partea ta. A, că este celibatar. Treaba dumisale. Că n-a fost văzut de "ochii sibienilor" intrând în casa cutărei sau cutărei doamne, e iarăşi treaba dumisale. Că n-a împărţit bezele unor firoscoase de care apoi să se lepede, îl priveşte. Înseamnă că e un om cu intuiţie. Iar un prefect lipsit de această calitate, din punct de vedere profesional, e nul.

În încheiere, domnule dr. ing. Ion Popescu, vă felicit pentru curajul de a-i fi înfruntat, ca simplu soldat, pe generalii talibani în care aţi crezut. Şi vă doresc succes în viaţă. Poate că, într-o bună zi, ne vom şi întâlni. Că vorba aceea: munte cu munte... şi voi avea prilejul să vă felicit pentru că aţi fost, într-adevăr, prefect.

"Garoafa de aur"

Primarul comunei Blăjel ne-a declarat că astăzi, de Ziua femeii, Primăria şi şcoala din localitate au organizat mai multe acţiuni culturale dedicate sexului frumos, acţiuni reunite sub genericul "Garoafa de aur". Primarul comunei, **Roman Toader**, care este şi preşedintele ApR din zonă, le va oferi femeilor, câte o garoafă ca un semn de respect şi preţuire pentru tot ce au făcut şi vor face pentru comunitatea locală. **(A.P.)**

BPM Cooperativa de Credit Banca Populară MINERVA

Practică următoarele dobânzi la depozitele constituite:

- 1 lună - 68 %
- 3 luni - 72 %
- 6 luni - 67 %
- 12 luni - 69 %

Certificate de depozit:
- 3 luni - 74 %

Oferă credite pentru persoane fizice cu o dobândă medie de 22 %

Informaţii suplimentare la sediul agenţiei din Sibiu, str. Justiţiei nr. 10, tel. 069/21.69.97 de luni până vineri, între orele 9 - 16,30.

-53-

Între 7 şi 10 martie a.c.

Emisiune prelungită de certificate de trezorerie

Ministerul Finanţelor a prelungit emisiunea de certificate de trezorerie către populaţie, cu **codul 1023**, pe perioada **7-10 martie 2000**, având următoarele caracteristici: certificatele de trezorerie au o valoare nominală de 1.000.000 lei şi se emit pe termen de **90 zile calendaristice** cu o dobândă de **59% pe an**, fiind tipărite în valori de 1.000.000 lei, 5.000.000 lei, 10.000.000 lei, 20.000.000 lei şi 50.000.000 lei.

Menţionăm că dobânda cuvenită pentru un certificat de trezorerie în valoare de 1.000.000 lei pe o perioadă de 90 zile este de 147.500 lei.

Subscrierea certificatelor de trezorerie se poate efectua în numerar prin trezoreriile statului din cadrul administraţiilor financiare municipale **Sibiu** şi **Mediaş**, a circumscripţiilor fiscale din oraşele **Agnita, Avrig, Cisnădie, Copşa Mică, Dumbrăveni, Ocna Sibiului** şi **Tălmaciu** şi a percepţiei rurale Sălişte şi prin viramente la trezorerii din conturile personale deschise la băncile comerciale.

Operaţiunea de închidere a emisiunii are loc în ziua de 10 martie 2000 la ora 14.

Petre INCLEZAN,
director general al DGFPCFS Sibiu

CU CĂRŢILE PE FAŢĂ

✶ La Poliţie s-au făcut destule schimbări de cadre (rotiri) în ultima vreme. Ar trebui "rotite" şi numerele de telefon afişate la poartă, pentru ca solicitanţii să-l găsească pe omul căutat. Altfel, ideea cu telefonul interior nu-şi află rostul ✶ Suntem săraci ca vai de noi, dar de câteva zile ne sărbătorim soţiile, amantele, subalternele şi şefele, ceea ce nu-i rău. Este un semn că fără ele - în dictatură sau democraţie - nu se poate. Să fiţi iubite! ✶ Apropo, ce-ar fi dacă regnul feminin ar alcătui o asociaţie non-profit (!) şi ar pune de-o grevă generală... ✶ Dl. Nicolae Rusen, veteran de război, mulţumeşte din inimă (normal!) conf.univ.dr. Ioan Maniţiu, medicului primar Gheorghe Ghişe şi colectivul Clinicii de Cardiologie din Sibiu, care i-au salvat viaţa ✶ Zice că realizările Primăriei sibiene în domeniul informaticii i-au impresionat mult pe oaspeţii din Rennes. Dar gropile şi mizeria de pe străzile noastre nu i-au impresionat? ✶ Direcţia de Urbanism şi Amenajarea Teritoriului vrea să-i ajute cu asistenţă tehnică pe cei care deţin imobile şubrede, care riscă să se dărâme la un cutremur. Doamne fereşte de un seism ca-n Turcia, că, în Sibiu, nu mai rămâne cărămidă pe cărămidă ✶ Listele de priorităţi cu solicitanţii din Sibiu care vor să-şi construiască locuinţe prin ANL sunt afişate la sediul Primăriei, în pasajul subteran de la Bulevard şi la fostul CEC din Piaţa Mare ✶ Astăzi este târg de animale la Ţapu, în 11.III - la Cisnădie, în 12.III - la Blăjel şi Racoviţa, în 14.III - la Laslea, iar în 15.III - la Vurpăr ✶ În perioada 12-17 martie a.c., în Sala Artelor de la Cercul Militar Naţional din Bucureşti se organizează expoziţia filatelică specializată "Luna Pădurii 2000", ediţia a XII-a. Aviz amatorilor ✶ Peste câteva zile, la 18 martie, scriitoarea Ioana Postelnicu (Eugenia Banu), romanciera născută în Poiana Sibiului, împlineşte 90 de ani. O vârstă frumoasă... ✶ Cutiile poştale ale sibienilor au fost invadate de "fluturaşi" lansaţi de SC Com Rustik Antiq SRL Tg. Mureş, care cumpără "la preţuri avantajoase, cu plata pe loc, obiecte de mobilier antic (cu furnir), Biedermeier, Thonet-Kohn, Empire, Barok, ceasuri, pendule, oglinzi etc.". Garda Financiară şi Poliţia Economică ar trebui să ciulească urechile la... tel. 094607583 ✶ Mare vânzoleală prin partidele mari şi mici aflate la putere ori râvnind să ajungă acolo: demisii, înscrieri, conferinţe de presă, acţiuni cu tineretul şi femeile simpatizante (şi simpatizate!), chiolhanuri... Sponsorii să trăiască şi să prospere, pentru că numai ei mai dau bani pe... încredere, dar cu speranţe! ✶ Cenaclul Umoriştilor din Sibiu împlineşte 25 de ani de rodnică activitate. Cu acest prilej, vineri, 10 martie, ora 17, la sala Studio a Casei de Cultură a Sindicatelor va fi lansat volumul *"Umor la patru ace... de cactus"*. Este aşteptată toată "crema" sibienilor cu simţul umorului ✶ Apropo: *"Pe fauna cuvântătoare/Apasă greu osândă grea:/Prostia e molipsitoare/Pe când înţelepciunea, ba!"* (Păstorel).

C.N. PICĂ

Balul vânătorilor, la Mediaş

Balul vânătorilor din Filiala Mediaş a A.G.V.P.S.-Sibiu a avut loc la Cantina S.C. Automecanica S.A. Cei aproximativ 250 de participanţi au petrecut o noapte de neuitat, printre altele desfătându-se cu melodiile cântereţilor de muzică populară **Ioan Bocşa, Drăgan Muntean,** fraţii **Petreuş** şi **Mariana Deac.** A fost organizată şi o tombolă cu premii, constând în trofee vânătoreşti. Printre invitaţi, am remarcat pe primarul **Dionisie Bucur, Nicolae Şuteu** şi **Pompiliu Varga,** preşedintele, respectiv directorul A.G.V.P.S.-Sibiu.

Meritele organizării şi bunei desfăşurări a balului revin domnului **Cornel Dinică,** preşedintele Asociaţiei Vânătorilor şi Pescarilor Sportivi medieşeni.

D.R. GHEMEŞ

Cursul pieţei valutare valabil pentru 8.03.2000

Valute în cont lei		1 liră sterlină	29994
1 dolar SUA	**19044**	100 drahme greceşti	5490
1 marcă germană	**9366**	1 liră irlandeză	23259
1 şiling austriac	1331	100 lire italiene	946
1 dolar australian	11502	100 yeni japonezi	17715
1 franc belgian	454	1 leu moldovenesc	2171
1 dolar canadian	13104	1 gulden olandez	8312
1 franc elveţian	11381	1 coroană norvegiană	2265
1 coroană daneză	2460	100 escudos portughezi	9137
1 liră egipteană	5583	1 coroană suedeză	2168
100 pesetas spaniole	11009	1 EURO	18318
1 marcă finlandeză	3081	1 DST	25531
1 franc francez	2793	**1 gr. Aur (preţ în lei)**	**176550**

Cursul valutar la casele de schimb - 7.03.2000

Casa de schimb		Cumpărare	Vânzare
EUROGENERAL EXCHANGE (Str. N. Bălcescu nr. 26) 21.09.53	USD DM	18800 9150	18900 9280
I.D.M. EXCHANGE (Ag. nr. 67, Piaţa Mică) 43.13.80	USD DM	18700 9000	18950 9330
CAMBIO (Str. N. Bălcescu) 21.04.93	USD DM	18700 9000	18950 9350
ASRO (Str. N. Bălcescu) 21.42.89.	USD DM	18850 9220	18950 9300

Cursul valutar la casele de schimb ale băncilor comerciale - 7.03.2000

Casa de schimb		—	Cumpărare	Vânzare
B.C.R.	21.21.31.	USD DM	18950 9149	19075 9491
Banca Bucureşti	21.25.95.	USD DM	18800 9260	19040 9490
Banca Carpatica	23.01.60.	USD DM	18550 9000	19050 9450
Banca Dacia Felix	21.16.14.	USD DM	18800 9150	19050 9500
West Bank	23.10.72	USD DM	18750 9250	19050 9650

Sensibilă la colaborări trainice şi fructuoase cu clienţii săi - parteneri reali de afaceri -

Banca Comercială CARPATICA

urează tuturor doamnelor şi domnişoarelor, care îi trec pragul, o primăvară frumoasă, plină de satisfacţii şi împliniri profesionale.

La mulţi ani!

Banca Comercială CARPATICA S.A.

C.E.C. acordă "Credit pentru amenajarea spaţiului de lucru"

Creditul este acordat întreprinzătorilor de către Fondul de Creditare Româno-German şi C.E.C. - Sucursala Sibiu. Valoarea creditului este de maximum 20.000 DM sau echivalentul în lei, cu rambursare într-un an de zile.

Relaţii suplimentare se pot obţine de la consilierii de credit din cadrul C.E.C. Sibiu, Calea Dumbrăvii nr. 17, mezanin, camera 4, tel. 069/23.01.98, fax 21.17.83, de luni până vineri, între orele 8-16.

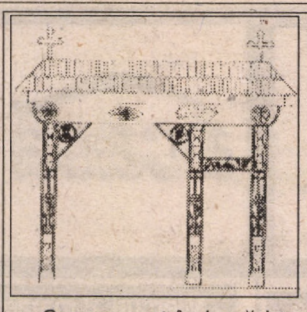

Cacova-Fântânele

Buletin parohial

Consecvent în lucrări trainice, preotul **Aurel Hărşan** din Cacova/ Fântânele ne-a adus numărul pe lunile martie-aprilie al *Buletinului parohial*, publicaţie editată de Parohia Ortodoxă Română din sat cu binecuvântarea I.P.S. dr. **Antonie Plămădeală**, mitropolitul Ardealului, şi cu sprijinul financiar al unui generos fiu al satului, ing. **Ilie Carabulea.**

Cum e şi firesc, numărul la care ne referim este dedicat apropiatei şi sfintei sărbători a Paştilor, sărbătoare reflectată prin meditaţii şi sfaturi pentru Postul Mare. Reţinem din acest număr câteva maxime referitoare la iubire: *"Nimic nu este mai plăcut lui Dumnezeu decât iubirea"* (Sf. Maxim Mărturisitorul), *"Oricine iubeşte este născut din Dumnezeu şi cunoaşte pe Dumnezeu"* (I. Ioan, 4, 7), *"După aceasta vor cunoaşte că sunteţi ucenicii Mei, că aveţi dragoste unii faţă de alţii"* (Ioan 13, 35), *"Adevărata credinţă poartă în ea puterea iubirii"* (Sf. Maxim Mărturisitorul), *"Iadul este neputinţa omului de a mai putea iubi"* (Dostoievschi).

Sub semnul acestui îndemn la iubire, preotul Aurel Hărşan anticipează Învierea Domnului şi ne doreşte să avem parte de *"Sărbători fericite!"*. **I.O.N.**

ŞEDINŢA DELEGAŢIEI PERMANENTE

În cadrul şedinţei Delegaţiei Permanente a Consiliului Judeţean Sibiu, desfăşurată ieri, a fost prezentată o informare privind activitatea desfăşurată de Biroul Contencios-Juridic care a asigurat legalitatea acţiunilor administrative şi a operaţiunilor tehnico-materiale care au emanat de la aparatul propriu al C.J. iar pe de altă parte, a asigurat, la cererea primăriilor, asistenţă juridică acestora în faţa instanţelor judecătoreşti. Astfel, în 1999, au fost înregistrate pe rol un număr de **819 cauze,** din care **113 cauze noi**, în **53** dintre ele apărând interesele proprii ale unor primării.

De subliniat că, din totalul celor **1040 de cereri** privind revendicarea unor imobile, au fost soluţionate **993**, iar soluţionarea a 41 de cereri a fost suspendată, existând procese pe rol prin care foştii proprietari sau moştenitorii acestora îşi revendică imobilele.

În cadrul şedinţei au fost analizate şi aprobate cererile pentru eliberarea următoarelor documente: **certificat de urbanism** pentru "Amplasare panou publicitar în extravilanul comunei Şelimbăr" şi autorizaţie de construire pentru lucrările: conductă racord şi staţii de reglare-măsurare gaz metan - finalizare lucrări Presaca; amplasare antenă şi emiţător radio pe stâlpul existent al SC MOBIFON-CONNEX S.A. în Dealul Guşteriţei; reţea distribuţie şi branşamente gaz metan - finalizare lucrări în Hosman (Nocrich). A mai fost avizată prelungirea viabilităţii autorizaţiei de construiri pentru lucrările: modernizări linie electrică aeriană de 0,22 KV. Grupul 15 Sădinca, distribuţie gaze naturale - terminare lucrare în Chirpăr, reparaţii pod pe DC 85 în Arpaşu de Sus, Km. 7+070 şi casă de vacanţă pe Valea Lotrioarei. **I.SORESCU**

Scădere a cantităţilor de gaze achiziţionate şi livrate

Activitatea de cercetare geologică a **Romgaz SA Mediaş** s-a executat, în 1999, în cele 14 perimetre de exploatare, efectuându-se 1026 km profile seismice regionale şi de detaliu, prospecţiune geochimică după o nouă metodă în 1300 puncte şi 25.500 m foraj de cercetare geologică.

Activitatea de producţie şi de înmagazinare subterană s-a realizat într-o producţie cu 2,38% peste cantităţile programate. Depăşiri cu 11,1% s-au realizat şi la potenţialul maxim zilnic programat.

S-a finalizat amplificarea staţiei de comprimare Sărmăşel, cu 4 agregate. Stocul total realizat, în 1999, a fost cu 7,2% mai mare faţă de stocul din 1998.

Activitatea de distribuţie a gazelor naturale a fost marcată de o scădere a cantităţilor de gaze achiziţionate (cu 27,5% la Distrigaz Sud şi 21,4% la Distrigaz Nord), şi o scădere a cantităţilor de gaze livrate, faţă de 1998, cu 25% la Distrigaz Sud şi 20% la Distrigaz Nord.

I. SORESCU

Staff-ul ANCD a început campania 8 Martie în teritoriu şi campania electorală

Timp de trei zile, staff-ul ANCD Sibiu se află într-o dublă campanie. Prima vizează sărbătorirea zilei de 8 Martie, prin felicitarea femeilor din zone limitrofe sau mai depărtate reşedinţelor de municipiu.

A doua campanie este strict tehnică şi ea ţine cont de un program riguros întocmit de ex-premierul **Victor Ciorbea**, care a solicitat organizaţiilor ANCD să aleagă, până în 12 martie, candidaţii pentru reşedinţe de municipii şi de judeţe, atât la funcţia de primar, cât şi la cea de consilier, astfel încât în perioada 13-17 martie, să fie validaţi de Biroul Permanent, în 18 martie de Colegiul Naţional, iar în 19 martie să aibă loc lansarea oficială la Bucureşti, după toate probabilităţile tot la Palatul Şuţu.

În acest sens, ANCD a validat organizaţiile de la Mediaş, Micăsasa, Racoviţa, Sălişte, Arpaş, Axente Sever, Laslea şi Tilişca.

Preşedintele ANCD, dl. **Dan Condurat**, ne preciza, în acest context: "Staff-ul nostru a reuşit să capaciteze oameni de marcă în teritoriu, cum sunt: Olteanu Laurian, Blaga Emil, Cristea Daniela, Fetean Vasile, Cristea Vasile, Drusan Nicu, Codrea Cornel, Puiu Viorel, Ciorbea Florin, Vasile Cucu, Mănesă Ioan etc. şi îmi cer scuze, dar cred că spaţiul dv. nu îmi dă posibilitatea să-i numesc pe toţi, oameni de ispravă, cum spune românul, de încredere, care au un cuvânt de spus pentru viitorul comunităţii lor.

În ANCD nu sunt nume mari sau mici, sunt membri toţi, egali, care se departajează prin calităţi, prin felul cum sunt percepuţi de electorat". **A.P.**

Un an de presă juvenilă în Mediaş

Tinerii redactori ai revistei *"Vrute şi... (ne)vrute"* au sărbătorit, la cunoscutul restaurant "Traube", un an de presă pentru tineret, coordonatorul acestei manifestări fiind d-ra **Antonela Sofia Barbu**, directorul fondator al sus-numitei reviste. Au participat, pe lângă reprezentanţi ai mass-media, şi profesori ai liceelor din oraş.

Programul, constând din concursuri şi o paradă a modei cu frumoase eleve şi tinere ziariste, a fost prezentat de redactorul şef **Sorina Anca Tătaru**, secondată de redactorul **Ciprian Popa**. Dintre cele zece diplome acordate le menţionăm pe cele pentru: "Cea mai sexy voce": Andreea Blaga şi Dan Pocan de la Radio "Ring"; "Cel mai obiectiv redactor", Sorina A. Tătaru şi Alexandru Pintea; "Cel mai bun designer de revistă", Corina Tătaru.

Cu toate că au lipsit tortul, şampania şi confetiile, aniversarea i-a convins pe invitaţi ca "generaţia 2000 este şi va rămâne un sprijin pentru viitor", după cum a declarat directoarea revistei, tânăra Antonela Sofia Barbu.

D.R. GHEMEŞ

Modificări în organigrama aparatului propriu al Consiliului Local Avrig

Zilele trecute, Consiliul Local al oraşului Avrig a adoptat, în şedinţa ordinară, noua organigramă cu numărul de personal şi statutul de funcţionare al aparatului propriu.

Astfel având în vedere că începând cu data de 1 ianuarie 2000 au fost preluaţi asistenţii personali pentru persoanele cu handicap, conform Ordinului nr. 102/1999, dar şi în conformitate cu Legea nr. 154/1998 şi articolul 7 din H.G. nr. 775/1998, privind aprobarea metodologiei de aplicare a criteriilor de stabilire a salariilor personalului bugetar, consilierii Avrigului au aprobat în unanimitate modificările survenite.

Noua organigramă a aparatului propriu al Consiliului Local Avrig cuprinde un număr de 136 posturi, din care 30 de angajaţi ai Primăriei Avrig, 6 posturi pentru serviciile de protecţie civilă, P.S.I. şi cultură, 100 fiind numărul de posturi pentru asistenţi personali (aceasta fiind şi principala modificare care s-a efectuat în organigramă).

Dan FRÂNCU

Astăzi, în foaierul Facultăţii de Litere

Seară de poezie şi muzică

Astăzi, ora 18.30, în foaierul Facultăţii de Litere, Istorie şi Jurnalistică din Sibiu - spaţiu amenajat într-o concepţie arhitecturală modernă, destinat manifestărilor culturale - va avea loc o seară de poezie şi muzică susţinută de studenţii secţiei de teatru secondată de Cvartetul Filarmonicii.

Spectacolul *"Un cneaz valah la porţile Sibiului"* are loc în regia artistică a actorului **Virgil Flonda**, pe versurile poetului Radu Stanca: *"O! Vino! Prin vremea aceasta barbară / S-aducem un aer uşor medieval, / Să facem lumină în curţi şi pe scară, / Să-ntindem ghirlande cu flori pe portal".*

(i.o.n.)

Cabinet de estetică facială şi corporală

urmare din pag.1

Acum, firma sibiană **"NIPPUR PHARM" SRL** este interesată în menţinerea unor standarde înalte de calitate şi în domeniul esteticii corporale şi faciale pentru bărbaţi şi femei.

În acest context patroana firmei, d-na **Adriana Grădinaru,** a ţinut să sublinieze faptul că frumuseţea secolului XXI va fi, cu siguranţă, asigurată de promovarea celor mai moderne procedee de tratament, rezultate în urma unor studii şi testări riguroase ale produselor "revoluţionare" pentru istoria cosmeticii, menite să satisfacă toate nevoile pielii. Formulele de tratament vor fi total naturale, simple dar foarte eficiente, conţinând ultimele ingrediente. Ele vor contribui la îmbunătăţirea calităţii pielii, la o slăbire de durată şi vor redefini silueta.

Dar ce se întâmplă atunci când aportul alimentar nu este adecvat sau când substanţele active necesare integrităţii pielii lipsesc sistematic? Cum puteţi remedia acest tip de carenţă?

Răspunsul, pe cât de simplu, pe atât de spectaculos, îl puteţi găsi în numeroasele formule cosmetice cuprinse în amplul şi complexul program oferit de **Cabinetul de estetică facială şi corporală pentru bărbaţi şi femei**, deschis de **SC "NIPPUR PHARM" SRL Sibiu în Piaţa Mare nr. 8** , telefoane: 21.57.16 - 21.12.79; 092 / 239875.

Cabinetul va fi inaugurat astăzi, 8 martie, când toate femeile vor putea beneficia, în mod gratuit, de machiaj şi tratament cosmetic, între orele 9.30-20.

Iată un cabinet anume ales pentru a vă asigura frumuseţea secolului viitor.

S-a încheiat prima etapă a sondajului *"Alegeţi cel mai bun primar pentru Sibiu!"*

urmare din pag.1

După cum se vede, primele 5 calităţi preferate de sibieni sunt: **spirit organizatoric, cinstit, putere de muncă, experienţă în domeniul administraţiei locale, spirit de iniţiativă.**

●

Suntem în măsură să vă anunţăm că doi cititori au reuşit performanţa de a preciza exact primele 5 calităţi reieşite după operaţiunea de centralizare. Aceştia sunt:

- **Nicolae Barac**, Sibiu, str. Fraţii Buzeşti nr. 1, ap. 16.
- **Ioan Mărginean,** Sibiu, str. C. Noica, bl. 4, ap. 7.

Cei doi câştigători sunt invitaţi pentru premiere, la sediul redacţiei noastre. Ei vor intra în posesia unor premii de câte **500.000 lei fiecare.**

●

După cum se specifică în regulamentul sondajului, va urma o **a doua etapă**, în care dumneavoastră, cititorii noştri, sunteţi invitaţi ca, reflectând asupra primelor 10 calităţi rezultate în urma analizei primei etape, să indicaţi pe acel candidat la funcţia de primar al Sibiului (anunţat oficial sau nu) care se apropie cel mai mult de acest **"portret robot".**

Etapa a doua va demara în cursul acestei săptămâni, concomitent cu prezentarea unor comentarii asupra desfăşurării primei etape.

TVR 1

Miercuri, 8 martie

07.00 Matinal naţional
09.00 TVR Iaşi
10.00 Jenny (s/r)
10.30 Scuzaţi! Pardon! Mersi! (r)
11.00 TVR Cluj-Napoca
12.00 Punct ochit (r)
13.00 TVR Timişoara
14.00 Jurnal
14.15 CiberFan. Lumea Internet
14.30 Evrika!
15.00 Teatru (r)
16.00 Ecoturism
16.30 Medicina pentru toţi
17.00 Hora satului
17.30 Impas în doi
18.00 Corect!
18.05 Blossom (s)
18.30 Jenny (s)
19.00 Avanpremieră. Ştiri
19.05 Amintiri din secolul XX
19.10 Sunset Beach (s)
20.00 Jurnal. Sport. Meteo
20.55 Un bărbat foarte înnourat (co. SUA 1991)
22.50 În flagrant
23.25 Jurnalul de noapte
23.40 Lumea dansului
00.40 Café Corso

Joi, 9 martie

07.00 Matinal naţional
09.00 TVR Iaşi
10.00 Jenny (s/r)
10.30 Impas în doi (r)
11.00 TVR Cluj-Napoca
12.05 Tezaur f olcloric (r)
12.55 TVR Timişoara
14.00 Jurnal
14.15 CiberFan. Comunicaţii
14.30 Destinul unei naţiuni
15.00 Convieţuiri (mag.)
16.00 Pentru dv., doamnă!
17.00 La telefon muzica populară
17.30 Casa mea
18.00 Corect!
18.05 Blossom (s)
18.30 Jenny (s)
19.00 Avanpremieră. Ştiri
19.05 Amintiri din secolul XX
19.10 Sunset Beach (s)
20.00 Jurnal, Sport. Meteo
20.55 Bâlciul deşertăciunilor (s)
21.45 Fotbal Cupa UEFA
23.15 Jurnalul de noapte
23.30 Punct ochit
00.30 Rock la miezul nopţii

TVR 2

Miercuri, 8 martie

07.00 Santa Barbara (s/r)
07.45 Seria Alfred Hitchcock (r)
08.40 Care pe care! (r)
09.20 Veni, video, vici (r)
09.35 Arca lui Noe (r)
10.10 Puls 2000 (r)
11.00 E dreptul tău! (r)
11.30 Atlas (r)
12.05 Documentar Naţional Geografic (r)
13.10 Globul dragonului (d.a.)
13.35 Toţi, împreună
14.45 Ştiri
14.50 Familia Simpson (d.a.)
15.15 Care pe care! (cs)
16.00 Trupa DP 2
17.30 Santa Barbara (s)
18.15 Se întâmplă acum
18.45 Telejurnal
19.25 Muzică populară
19.45 Călătorind prin ţară
20.00 Divertisment
21.40 Film artistic
23.30 Ştiri
23.35 Concert
00.20 Nocturna
00.30 TVM Mesager

Joi, 9 martie

07.00 Santa Barbara (s/r)
07.45 Seria Alfred Hitchcock (r)
08.35 Care pe care! (r)
09.15 Veni, video, vici (r)
9.30 Osia lumii (r)
10.00 Divertisment (r)
11.30 Concert (r)
12.15 Ferma (r)
13.00 Globul dragonului (d.a.)
13.30 Tribuna partidelor parlamentare
14.00 Toţi, împreună
14.45 Ştiri
14.50 Familia Simpson (d.a.)
15.15 Care pe care!
16.00 Trupa DP 2
17.30 Santa Barbara (s)
18.15 Se întâmplă acum
18.45 Telejurnal
19.20 Emisiune folclorică
19.35 Cinematograful de artă: Film artistic
21.10 Turnul de control
22.10 Seria Alfred Hitchcock...: Film artistic
23.10 Un secol de cinema (do)
00.05 TVM Mesager

Antena 1

Miercuri, 8 martie

07.00 Observator
08.00 Dimineaţa devreme
10.00 Revista presei, meteo, informaţia zilei
10.10 Burlacul (s)
10.30 Fără obligaţii (s)
11.00 Uniţi de nevoie (f/1989)
13.00 Ştiri
13.15 Raven (s)
14.00 Decepţii (s. Mexic)
15.00 Documentar
16.00 Reportaj
16.30 Muzică populară
16.55 Ştiri pe scurt
17.05 Pulsul adevărului
17.25 Capcanele destinului (s)
19.00 Observator
20.00 Frankie şi Johnny (comedie muzicală, 1965)
21.45 Observator sibian, reclame, promo
22.30 Marius Tucă Show
01.00 Navarro (s)
03.15 Capcanele destinului (s/r)
05.00 Hombres - Războiul sexelor (s)

Prima

Miercuri, 8 martie

07.00 Karaoke Show (r)
08.00 Dimineaţa cu Prima
12.00 Celebri şi bogaţi (s/r)
13.00 Politica de mâine (r)
15.00 Bilanţ (r)
15.30 Vacanţă a la Petrişor (r)
16.00 Viaţa în direct
17.00 Celebri şi bogaţi (s)
18.00 Focus
18.55 Clip Art
19.00 Karaoke Show
20.00 Comisarul Rex (s)
21.00 Cl 5 -Profesioniştii (s)
21.30 Apel de urgenţă
22.05 Focus Plus
22.35 Politica de mâine
00.30 Dragonul neînfricat (acţiune)
02.00 Focus Plus (r)

Pro TV

Miercuri, 8 martie

07.00 Bună dimineaţa, Pro TV e al tău!
10.00 Tânăr şi neliniştit (r)
11.00 Diagnostic: crimă! (s)
11.45 Dădaca (r)
12.15 Saint-Exupéry-Zbor de noapte (dramă SUA 1996)
14.00 Chestiunea zilei (r)
16.10 Tânăr şi neliniştit (s)
17.00 Ştirile Pro TV
17.30 Drumul spre Rai (s)
18.25 Dădaca (s)
18.50 Chestiunea zilei
19.00 Ştirile Pro TV
19.50 Chestiunea zilei
20.00 Popeasca şi Bănică (show)
21.00 Chestiunea zilei
21.30 Fotbal. Liga Campionilor: Chelsea - Marseille (d)
23.30 Chestiunea zilei
00.00 Fotbal. Rezumat Liga Campionilor
01.00 Diagnostic: crimă! (r)
02.00 Drumul spre Rai (r)
03.00 Saint-Exupéry - Zbor de noapte (f/r)
05.00 Babylon 5 (s)
05.45 Poveşti extraordinare (s)
06.15 Aripile pasiunii (s)

HBO

Miercuri, 8 martie

10.00 Drumul fără întoarcere (thriller, '94)
11.45 Stupizii (comedie, '96)
13.15 Lacul lebedelor 3 (animaţie, 1998)
14.30 Lulu (romantic, 1998)
16.15 Legea e lege (acţ., '98)
18.30 Acea pisică blestemată (com., '97)
20.00 Gia (biografic, 1998)
21.45 Stargate: Un pas greşit (s. SF, '98)
22.45 Golful francezului (f.,'98)
00.30 Asalt strategic (acţiune, '98)

Tele 7 abc

Miercuri, 8 martie

07.00 Ştiri
07.10 Bună dimineaţa, România!
09.00 Dincolo de anul 2000
10.00 Ştiri
10.30 Dintre sute de ziare (r)
11.30 Cutia Pandorei (r)
12.30 Dincolo de stadion (r)
14.00 Club ABC
15.45 Post meridian
18.00 Documentar
19.00 Dincolo de anul 2000 (do)
20.00 Telejurnal
20.30 Economic ABC
21.00 Dintre sute de ziare
22.00 Reporter Tele 7
22.30 Telemedicina
00.00 Ştiri
00.30 Concert
01.35 Teleshopping
02.10 Telejurnal

Atomic

Miercuri, 8 martie

7.00 Selector
10.25 Reactor - ştiri (r)
10.30 Atomic Café (r)
11.00 Atomix cu Ina (r)
14.00 Interactiv
15.55 Reactor - ştiri
16.00 Metropolis cu Dinu (r)
17.00 Selector
19.00 Atomix cu Mircea
21.55 Reactor - ştiri
22.00 Hai Hui (r)
22.30 GOGS (d.a.)
23.00 Klub Bizzar (r)
0.00 Insomnia

acasă

Miercuri, 8 martie

04.30 Ştirile de Acasă (r)
05.00 Guadalupe (s)
06.00 Iubire sfântă (r)
06.45 Dragoste şi putere (r)
07.15 Acasă la bunica (r)
07.30 Căsuţa poveştilor (r)
07.45 Copilul adus de mare (r)
08.30 Pentru iubirea ta (r)
09.15 Înger sălbatic (r)
10.00 Femeia vieţii mele (r)
10.50 Sânge din sângele meu (r)
11.35 Nimic personal (s)
12.20 Cinemateca de Acasă: Venera blondă (f/r)
14.00 Antonella (s)
14.45 Iubire sfântă (s)
15.30 Dragoste şi putere (s)
16.00 Copilul adus de mare (s)
17.00 Căsuţa poveştilor (d.a.)
17.15 Acasă la bunica
17.30 Pentru iubirea ta (s)
18.30 Ştirile de Acasă
19.05 Sânge din sângele meu (s)
20.00 Înger sălbatic (s)
21.00 Femeia vieţii mele (s)
22.00 Cinemateca de Acasă: Ghici cine vine la cină (comedie dramatică, SUA, 1967)
23.35 Dragoste şi putere (r)
00.20 Surorile (s)
01.05 Profesiunea mea: cultura (r)
02.15 Ştirile de Acasă (r)

ATENŢIE! Redacţia nu răspunde pentru eventuala modificare a orelor de difuzare sau a grilelor de programe TV

FILME LA TV * Tribuna vă propune

Ora 20.00 HBO

GIA

La 18 ani, numele ei era pe buzele tuturor. La 26 de ani, ajunsese pe un certificat de deces.

Biografic, SUA, '98

Acest film original HBO redă povestea vieţii supermodelului Gia Maria Carangi, faimoasă în anii '70, bruneta pasională şi volatilă care a eclipsat idealul frumuseţii blonde. A fost una dintre primele femei din Statele Unite care a murit de SIDA. Filmul şi actriţele Angelina Jolie şi Faye Dunaway au primit Globul de Aur pentru cel mai bun film TV, cea mai bună actriţă şi cel mai bun rol secundar.
R: Michael Cristofer. Cu: Angelina Jolie, Kylie Travis, Faye Dunaway.

Ora 20.00 Antena 1

Frankie şi Johnny

"Regele" rock-ului într-un film de început

Comedie muzicală, SUA, 1965

Johnny e un parior care iubeşte jocurile de noroc mai mult decât orice pe lume, lucru pe care iubita lui, Frankie, îl bănuieşte şi o deranjează îngrozitor. Însă nimic nu se compară cu furia pe care o simte tânăra când în viaţa lor îşi face apariţia seducătoarea Nellie Bly, de care Johnny nu se mai dezlipeşte pentru că Nellie pare să-i aducă noroc la joc.
R: Frederick de Cordova. Cu: Elvis Presley, Donna Douglas, Harry Morgan.

CASA DE PRESĂ ŞI EDITURĂ TRIBUNA

Str. George Coşbuc nr.38, cod 2400 SIBIU
TELEFOANE:
SECRETARIAT: 21.12.81
FAX: 21.41.41
REDACTORI: 43.31.93 - 21.13.18
CONTABILITATE + MICA PUBLICITATE: 21.13.33
DEPART. PUBLICITATE (TEL+FAX): 21.66.03

Procesare computerizată şi tiparul executate la S.C. Casa de Presă şi Editură Tribuna
ISSN 1220 - 3157

CONSILIUL DE ADMINISTRAŢIE
Emil DAVID - director general
Mircea BIŢU - director editorial
Vasile TÂLVAN - director economic

COLEGIUL DE REDACŢIE AL PUBLICAŢIILOR Tribuna
MIRCEA BIŢU - redactor şef
LUCIAN JIMAN - redactor şef adjunct
DUMITRU NIŢĂ, DUMITRU MANIŢIU, IOAN VIDRIGHIN

RADIO CLUJ

Miercuri

06.00 Bună dimineața
08.00 Emisiunea în limba maghiară
10.00 Radio circuit
11.00 A patra putere
12.00 Radiojurnal transilvan
13.00 Radiojurnal București
13.15 Paralele muzicale
13.50 Buletin de știri
16.00 Emisiunea în limba maghiară
18.00 Radiofax
18.30 Crochiuri muzicale
19.00 Radiojurnal București
19.15 Rotonda literara
20.00 Știri
20.10 Miercuri seara hai la dans
21.00 Știri
21.50 Buletin de știri
21.58 Închiderea programului

RADIO ACTIV

Miercuri

6.00 REL Dis de dimineață
6.30 Activ matinal
7.00 REL Știri
7.05 Activ matinal
7.30 REL Actualitatea românească (r)
8.00 REL Știri
8.05 De dor și de voie bună
9.00 Știri locale RA
9.10 De dor și de voie bună
10.00 Știri locale
10.05 De dor și de voie bună
11.00 REL Breviarul dimineții
11.15 Audio Magazin
12.00 Știri locale
12.05 Audio magazin
13.00 Știri locale
13.05 Audio Magazin
14.00 REL Știri
14.05 Meditații la Română
15.00 Știri locale
15.05 Meditații la Română
16.00 REL Știri
16.05 Viața medicală
17.00 Știri locale
17.05 Cetățean pentru Europa
18.00 REL "EL în direct "
18.30 Preferințe muzicale
19.00 REL Știri
19.05 REL Actualitatea românească
19.30 Talk Show
20.00 REL Știri
20.05 Talk Show
21.00 REL Știri
21.05 Preferințe muzicale
21.30 REL Actualitatea internațională
22.00 Preferințe muzicale
23.00 REL Breviarul serii
23.15 Preferințe muzicale
1.00 Un vis de muzică

PROGRAM - 1593 KHz - ANTENA SIBIULUI

Miercuri

18.30 Știri locale
19.00 Radiojurnal Radio România Actualități
19.15 Interviul zilei
19.30 Știri locale, reportaje, interviuri, revista presei
20.00 Știri locale
20.05 Dedicații muzicale - muzică populară
21.00 Închiderea programului

RADIO RVE

(luni-vineri) RVE 89,4 FM

5.00 Evanghelia, lumina vieții
6.00 BBC Londra
6.30 Bună dimineața, Sibiu!
8.00 BBC Londra
8.30 Revista presei
9.00 Ora femeilor
10.00 Itinerar biblic (r)
11.00 BBC
11.30 Cu brațele deschise (r)
12.30 Universul muzicii simfonice
13.00 Network RVE
14.00 BBC Londra
14.30 Dedicații muzicale
15.00 Network RVE
16.00 Audiții muzicale
17.00 Itinerar biblic
17.30 Din viața cetății
18.00 BBC Londra
19.00 Cartea pe unde radio
19.30 Sibieni pentru sibieni
20.00 Știri
20.15 Căsuța cu povești
20.30 Cu brațele deschise
21.00 BBC Londra
21.30 Dedicații muzicale
22.00 Evanghelia, lumina vieții
23.00 B.B.C.
24.00 RVE nocturn

CINEMA

Pacea - American Beauty SUA - orele 10; 12.30; 15; 17.30; 20.00.

Tineretului - Quinta royală - orele 11; 13.15; 15.30; 18.

Mediaș - Progresul - Pașaport spre închisoare SUA - orele 10.30; 12.30; 16; 18.

TIMPUL PROBABIL

Vreme relativ caldă. Cer variabil, temporar noros. La munte și izolat în rest e posibil să plouă. Vântul va prezenta intensificări mai ales la munte. Temperaturile maxime vor fi cuprinse între 6-9 grade C, iar minimele între 0-4 grade C. Stratul de zăpadă măsoară la Păltiniș 64 cm și la Bâlea Lac 210 cm.

Meteorolog
Narcisa MILIAN

Medicina naturistă

Hemoragia pulmonară

Este o boală foarte gravă. De multe ori se confundă cu o hemoragie nazală. Diagnosticul corect este pus numai de medic. Adjuvant pe lângă tratamentul alopat se pot folosi și următoarele ceaiuri: **Coada calului** (Equisetum arvense). Se pune o linguriță de plantă la 1/4 l apă clocotită. Se lasă la infuzat 10 minute, se strecoară. Se beau două căni pe zi; **Coada șoricelului** (Achillea millefolium). Se pune o linguriță de flori la 1/4 l apă. Se infuzează 10 minute. Se beau două căni pe zi. Coada șoricelului, împreună cu **obligeana** pot vindeca chiar și cancerul de plămâni dacă se folosește împreună cu Bitterul suedez, introdus câte o lingură sau linguriță în ceai, de trei ori pe zi. Depinde de gravitatea bolii.

Vâscul (Vascum album) - este un puternic hemostatic. Se pune de-cu-seară o linguriță plantă în 1/4 l apă. Dimineața se încălzește ușor și se strecoară. Se bea în cursul unei zile. Dacă hemoragia nu se oprește se face o cantitate dublă. Se poate face și următorul amestec de plante în părți egale: coada calului (Equisetum arvense), troscot (Polygonum aviculare) și vâscul alb (Vascum album). Extractul de vâsc se face la rece și se amestecă cu celelalte plante. Se va mânca multă ceapă și usturoi.

Pentru a întări plămânul se indică cura de sucuri: suc de morcov, țelină, și sfeclă roșie cel puțin 250 ml pe zi. Se poate ajunge chiar la o jumătate de litru pe zi. Se va bea jumătate din cantitate dimineața pe nemâncate și jumătate seara înainte de culcare.

Constanța MIERLUȘCĂ

Premiile naționale ale revistei "Gândirea Militară"

Au fost acordate pentru anul trecut, premii după cum urmează: ✻ premiul "Mareșal Alexandru Averescu" - col. dr. **Alesandru Duțu**, col.(r) dr. **Leonida Loghin** și doamnei **Florica Dobre** pentru lucrarea "Armata română în al doilea război mondial (1941 - 1945)" ✻ premiul "General de corp de armată Ion Sichitiu" - generalului de divizie dr. **Eugen Bădălan**, pentru lucrarea "Securitatea națională și unele structuri militare românești la cumpăna dintre milenii" ✻ premiul "General de divizie Ștefan Fălcoianu" - g-ral de corp de armată dr. **Constantin Degeratu**, d-nei col. **Floarea Șerban**, mr. **Constantin Zamfir** și mr. **Adrian Șușu** pentru lucrarea "Executarea ordinului militar" ✻ premiul "General de brigadă Constantin Hârjeu" -lt. col. dr. **Constantin Hlihor** pentru lucrarea "Istorie și geopolitică în Europa secolului XX" ✻ premiul "Locotentent colonel Mircea Tomescu" - g-ral de divizie (r) dr. **Gheorghe Arădăvoaice** și col.lector univ. **Valentin Stancu** pentru lucrarea "Războaiele de azi și de mâine".

Lucian SĂLCUDEAN

RADIO ACTIV 68,72 FM STEREO
50% REDUCERE la tarifele de publicitate, începând cu 01.07.1999
CONCURSURI, MESAJE, PREFERINȚE MUZICALE, DEDICAȚII la telefon
89.12.12
8000 lei / 20 sec., primele 20 sec. GRATUIT
Tel./Fax: 42.41.50; Mobil: 092/20.88.76

POLICLINICA POLISANO
Str. Moldoveanu nr. 25
asigură asistență medicală analize de laborator, certificate de căsătorie, fișă conducere auto și fișă medicală portantă (consultații, ecografii, EKG ș.a.)
zilnic între orele 9-20
Programări și informații la telefon 43.14.38

CALENDAR

8 martie

Zile trecute: 67
Zile rămase: 299
Soarele răsare: 06.42
Soarele apune: 18.13
Zodia: PEȘTI

Evenimente la zi:

1857 - S-a născut compozitorul italian Ruggero Leoncavallo.

1945 - A fost sărbătorită, pentru prima dată, Ziua Internațională a Femeii.

1946 - A fost brevetat primul elicopter pentru uz comercial.

1994 - Diplomația românească a participat la întâlnirea cu troica europeană: Belgia, Grecia și Germania.

1995 - Președintele Ion Iliescu a inaugurat lucrările Comisiei pentru elaborarea strategiei naționale de pregătire a aderării României la Uniunea Europeană.

1996 - John Edwin Mroz, politolog american, consilier special al secretarului general NATO, a afirmat că România și Polonia au cei mai bine pregătiți militari dintre toate statele Europei Centrale și de Est, participante la programul "Parteneriatul Pentru Pace" al Alianței Nord-Atlantice.

✻ Asociația Femeilor din România (AFR) a înființat "Centrul de Formare și Promovare a Femeilor de Afaceri" (CFPFAR).

1998 - România și Olanda au semnat un memorandum de înțelegere privind programul de cooperare economică dintre guvernele celor două țări, care prevedea, printre altele, dublarea ajutorului financiar nerambursabil acordat României, în special pentru susținerea acțiunilor de privatizare și a întreprinderilor mici și mijlocii.

Cugetarea zilei: *Viața în tinerețe este un viitor foarte lung; văzută la bătrânețe, aceasta se metamorfozează într-un trecut foarte scurt.* *(Solon)*

TELEFOANE UTILE

952 - Informații CFR
955 - Poliția
957 - Telegrame telefonate
958 - Ora exactă
971 - Serviciul telefonic internațional
981 - Pompieri
991 - Serviciul telefonic interurban
961 - Salvarea
959 - Informații meteo
982 - Statul Major de Apărare Civilă
21.12.54 - idem
21.11.57 - Agenția TAROM
21.20.85 - Agenția CFR
092/34.92.29 - Cabinet veterinar, dr. Coldea

HOROSCOP -8 martie 2000

BERBEC Sunteți foarte receptivi la inițiativa celor din jur. Problema e că treceți la acțiune înainte de a vă da seama că nu mai aveți resurse suficiente.

TAUR Apreciați momentele în care vă puteți reculege. Este o zi excelentă pentru afaceri cu condiția să vă respectați subalternii sau colegii.

GEMENI Aveți o atitudine impunătoare dar ușor arogantă. Ar fi bine să evitați tendința de a fi mereu pe primul loc. Afacerile prosperă.

RAC Uneori nu percepeți corect intențiile celor din jur și vă simțiți "lezați" de orice remarcă mai "dură". Abordați situația cu mai mult umor și evitați cheltuielile.

LEU Nimic nu vă stă în cale când vreți ceva. Este o zi în care s-ar putea să vă împăcați subit și "elegant" cu ființa iubită sau cu cineva apropiat.

FECIOARĂ Dacă știți exact ce va urma, viața dv. devine senină. Totuși, uneori duceți dorul surprizelor. E momentul să vă dobândiți o mai mare autonomie.

BALANȚĂ Este o perioadă de vulnerabilitate în plan sentimental. Nu vă place ca alții să fie apreciați mai mult decât dv. Investițiile sunt contraindicate.

SCORPION Colegii de serviciu devin pentru dv. adevărați prieteni când aveți nevoie. Descoperiți că vă puteți baza pe oameni pe care i-ați ignorat.

SĂGETĂTOR Simțiți nevoia de a trăi viața intens și căutați o serie de distracții "palpitante". Financiar, șansele nu vă părăsesc nici astăzi.

CAPRICORN Vă găsiți mai greu liniștea în mediul familial dacă nu acceptați schimbările și ideile spontane ale celorlalți. În investiții puteți eșua.

VĂRSĂTOR Aveți talent în organizarea unor activități. Sunteți autoritari și veseli totodată. În afaceri este o perioadă de realizări.

PEȘTI Preferați niște parteneri de afaceri mai riguroși și mai modești. Investițiile pot avea rezultate surprinzătoare, dar nu vă grăbiți!

SURYA

ECHIPA REDACȚIONALĂ

Responsabil de număr
Octavian RUSU
Secretar de redacție
Dumitru CHISELIȚĂ
Corectură
Marcela ALBU
Virgil BALLA
Mădălina CLIUC

Tehnoredactare computerizată
Aurelia BĂRBAT
Liviu CATALAN
Tiberiu PĂCURARIU
Alina SAMSON - ȚOGHE
Nicoleta ZAPCIROIU

Editare text
Rodica BARTOI
Marioara SUCIU
Victoria ROMAN
Maria VĂCARU

FOARTE IMPORTANT!
Potrivit art.206 C.P. responsabilitatea juridică pentru conținutul articolului aparține autorului. De asemenea, în cazul unor agenții de presă și personalități citate, responsabilitatea juridică le aparține.

Din colţul tribunei

Un ochi râde, altul plânge...

Foto: Ioan Gliga

● *ANTRENOR NEMULŢUMIT.* În ciuda faptului că echipa sa a obţinut un punct extrem de preţios la Sibiu, sâmbătă, antrenorul vâlcean Nicolae Tilihoi nu era mulţumit de prestaţia a 3 sau 4 jucători ai FC Municipalului. "Mă mulţumeşte rezultatul; însă mai avem de lucrat; nu mă mulţumeşte jocul prestat". Poate şi datorită faptului că nu mai puţin de 6 jucători sunt veniţi la echipă în iarnă. Este vorba despre Eddy Trifu, Tarcea, Brici, Andreescu, Dina şi...

● *MVP... OASPETE.* Portarul Crâstina a fost MVP-ul partidei. El şi-a salvat echipa într-un moment dificil, parând penalty-ul executat de Adi Demian (foto).

● *JOC APATIC.* Prestaţia interiştilor în partida cu echipa vâlceană a fost departe de jocul arătat la partidele din debutul campionatului. Primul şut pe poartă l-am notat abia în min.33, autor Marius Szeghedi. Până la final, în ciuda faptului că raportul şuturilor pe spaţiul porţii a fost 8-2 în favoarea sibienilor, majoritatea au fost slabe, plasate fără a-l solicita serios pe Crâstina.

● *A-NCURCAT GALERIA?* Imediat după ce a deschis scorul, Cornel Szeghedi a ţâşnit în faţa galeriei oltene, pentru a se bucura de reuşită. Gestul celui care a marcat se traduce prin faptul că, în urmă cu câteva minute, la executarea unei lovituri de colţ, galeria vâlceană a aruncat cu anumite obiecte spre Szeghedi.

Foto: Ioan Gliga

● *ZI DE ODIHNĂ.* După victoria de la Arad, medieşenii au primit o zi de odihnă din partea conducerii. Majoritatea jucătorilor au preferat să stea acasă, doar Marius Lungu şi Boaru făcând excepţie. Primul a avut o partidă din seria a 3-a a "C"-ului de arbitrat, duminică, în timp ce Boaru a plecat, cu familia, la Cugir.

● *DUMNEZEU A FOST MEDIEŞEAN.* Sâmbătă, la Arad, medieşenii au fost ocrotiţi, în minutele de prelungire, de noroc. Când portarul Filip a fost bătut, la reluările lui Ibrahim şi Prince Ikpe, s-au opus barele porţii.

Foto: Ioan Gliga

Judo/ J.O., calificări

Claudiu Baştea forţează calificarea

Timpul rămas până la Jocurile Olimpice din acest an, care vor avea loc la Sidney, Australia, a intrat "pe ultima sută de metri". Mai exact au rămas 193 zile până la marea înfruntare sportivă mondială. În acest an, pentru sibieni, Olimpiada va însemna în primul rând şi participarea a doi sportivi de marcă. Dacă la atletism **Elena Hila** are mai mult ca sigur paşaportul australian în buzunar, la judo un alt sportiv, **Claudiu Baştea** (CSM Sibiu), antrenor Ioan Domnar, a primit recent prima viză pentru continentul cangurilor.

La acest sport, sistemul de calificare este puţin diferit decât la altele. Fiecare sportiv are dreptul de participare la 10 turnee de categoria A, plus Campionatele Europene (acestea din urmă au punctajul dublu). Un sportiv poate participa la cel puţin 6 turnee, plus "europenele", luându-i-se în calcul numai cele mai bune trei performanţe. Se califică primii 9 băieţi şi primele 5 fete de la fiecare categorie.

În week-end-ul trecut Budapesta a fost gazda primului turneu de asemenea categorie. Sibianul Claudiu Baştea, la numai 21 de ani, a izbutit pentru prima dată să urce pe podium la un asemenea turneu. El s-a clasat pe locul III la categoria sa, 73 kg, după 4 victorii şi o înfrângere. Cu acest muncit şi meritat rezultat, Claudiu a urcat în clasamentul general pentru Sidney, cu şanse reale de a accede între primii 9 sportivi ai categoriei sale de greutate, care se vor califica la Olimpiadă.

Marius IONESCU

Baschet

Pregătiri intense pentru semifinale

Baschetbaliştii sibieni au rămas pe loc, continuând, cu asiduitate pregătirile pentru turul al II-lea al play-off-ului, mai precis pentru semifinalele ce se apropie. Elevii antrenorului Mircea Vulc susţin două antrenamente zilnic, unul în sală şi unul în parcul "Sub arini".

Din lotul sibian lipseşte Alin Bâcov, care se află la Timişoara - în urma accidentării suferite - unde va fi operat de menisc. Evident, el nu va mai putea fi folosit până la sfârşitul actualei ediţii de campionat.

Elemer Tordai acuză, în continuare, dureri, el aflându-se sub tratament, în urma entorsei suferite la încheietura mâinii stângi. Este posibil ca de astăzi să înceapă pregătirea, alături de coechipierii săi. În rest, jucătorii sunt valizi şi răspund bine solicitărilor antrenorului lor. **(O.R.)**

Comandamentul de Jandarmi Judeţean Sibiu, locul I la

Cupa Jandarmeria Română - 150 ani

De curând s-au încheiat la Braşov întrecerile sportive destinate jandarmilor aparţinând Comandamentului Teritorial Braşov, adică: CJJ Braşov, CJJ Sibiu, CJJ Covasna, batalionul Făgăraş şi batalionul de intervenţie rapidă Braşov, întreceri dotate cu **Cupa Jandarmeria Română - 150 ani.**

La această competiţie Comandamentul de Jandarmi Judeţean Sibiu a obţinut locul I pe echipe, acumulând următoarele rezultate: soldat **Marius Stupu** - loc III - triatlon, soldat **Ioan Bârdaş** - loc III - tir, soldat **Gabriel Popa** - loc II - şah, caporal **Gheorghe Cistean** - loc I - tir (pistol mitralieră).

Felicitări protagoniştilor şi mult succes la faza zonală a acestei competiţii care va avea loc la Ploieşti. **C.G.**

Vasile Simionaş preia Farul

Tehnicianul Vasile Simionaş îl va înlocui, miercuri, pe Gabriel Zahiu în funcţia de antrenor al formaţiei Farul Constanţa.

Simionaş, care va semna cu gruparea constănţeană un contract pe doi ani şi jumătate, va avea ca obiectiv evitarea retrogradării din Divizia A "Ursus". Gabriel Zahiu împreună cu cei doi secunzi, Petre Grigoraş şi Ion Răuţă, care au fost demişi marţi, vor primi posturi de antrenori la centrul de copii şi juniori a clubului Farul.

Garabet a precizat că această decizie a fost luată de conducerea firmei "Maritima Sport", care, în urmă cu zece zile, a devenit asociata grupării constănţene. Preşedinele clubului constănţean a spus că această firmă a plătit toate restanţele financiare către jucătorii formaţiei Farul.

Gabi Szabo nu a mai fost premiată

Premierea atletei Gabriela Szabo de către revista "Avantaje", care trebuia să-i decerneze, marţi, trofeul "Femeia anului 1999", nu a mai avut loc, deoarece sportiva a fost obosită.

Gabriela Szabo a renunţat să mai participe şi la recepţia oferită, marţi, de preşedintele României, Emil Constantinescu, la Palatul Cotroceni, cu ocazia "Zilei Femeii", din cauza agomeraţiei de la intrare. Atleta a ajuns pînă la intrarea de la Palatul Cotroceni, dar văzînd afluenţa de invitaţi care aşteptau să intre în Sala Unirii, a renunţat să mai participe la această festivitate.

Unele informaţii provin de la Mediafax

Echipa redacţională :
Ovidiu Boica (şef departament), Mădălina Mănescu, Marius Ionescu, Monica Borzea, (sporturi), Fred Nuss, Ioan Gliga (foto)

Fotbal/ EURO 2000

Controale vamale la frontiere

Ministrul belgian de Interne, Antoine Duquesne, a confirmat, luni, la Lisabona, faptul că autorităţile din Belgia şi Olanda au decis să reintroducă controalele vamale la frontierele celor două ţări în timpul Campionatului European, pentru a preveni actele de violenţă comise de huligani.

Antoine Duquesne a declarat, după o întrevedere avută cu ministrul portughez de Interne, Fernando Gomes şi cu reprezentantul omologului său olandez, Peter van Zunderd, că nu vor fi efectuate controale vamale decît pe baza informaţiilor primite de la forţele de poliţie din străinătate înaintea unei partide care prezintă riscul izbucnirii unor acte de violenţă.

Ministrul belgian de Interne a precizat că aceste măsuri vor fi luate pentru a nu permite intrarea pe teritoriul Olandei sau al Belgiei a suporterilor care pot tulbura ordinea publică.

Fotbal/ Liga Campionilor

Chelsea - Olimpique la PRO TV

Programul partidelor, care se vor desfăşura astăzi, în etapa a IV-a a fazei secunde a grupelor Ligii Campionilor, este următorul:

Grupa C
Bayern München (Germania) - Real Madrid (Spania)
Rosenborg Trondheim (Norvegia) - Dinamo Kiev (Ucraina)

Grupa D
Feyenoord Rotterdam (Olanda) - Lazio Roma (Italia)
Chelsea Londra (Anglia) - Olympique Marseille (Franţa)

Patinaj viteză/ "Olimpic oval"

Sibianul Marius Băcilă pleacă la Calgary

Patinatorii de viteză români Daniela Oltean, Daniela Jakab, Ioan Chiujdea şi Marius Băcilă au primit, luni, vizele pentru Canada, ei putînd pleca, joi, spre Calgary, în vederea participării la concursul "Olimpic Oval".

Cei patru sportivi, însoţiţi de antrenorii Mihaela Dascălu şi Horia Timiş, trebuiau să plece spre Calgary de miercurea trecută, dar consulatul Canadei la Bucureşti a cerut multe formalităţi pînă a acordat vizele. "Astfel, planurile noastre au fost date peste cap, deoarece ei aveau programat un stagiu de pregătire în localitatea canadiană, înaintea începerii competiţiei, care se va desfăşura în perioada 16-19 martie", a adăugat Mihai Timiş.

Secretarul general al FRP reuşise să aranjeze închirierea, în condiţii avantajoase, a două apartamente. "Ar fi costat 340 de dolari canadieni, respectiv 300 de dolari pe zi. Dacă s-au tergiverast într-atît lucrurile, ei nu mai au posibilitatea acum decît să se obişnuiască cu pista pe care vor concura. Cantonamentul îl vor face, probabil, la anul", a completat reprezentantul forului de specialitate.

Taxa de înscriere la concurs este de 35 de dolari de persoană, iar un record naţional de seniori este răsplătit cu 2000 de dolari, iar unul de juniori, cu 1000 de dolari.

Cupa Transilvania - Metalcar

Ediţia a II-a

Cupa Transilvania - Metalcar continuă vineri, sâmbătă şi duminică cu etapele IV, V şi VI din cadrul competiţiei de fotbal în sală, dotată cu trofeul anterior amintit. Iată programul meciurilor:

Etapa a IV-a
1. TFF - Ziral - 14
2. Amad - ATR - 15
3. Justiţia - Jandarmi - 16
4. Atlantic - Redal - 17
5. Metalcar - Protinvest - 18
6. Omnitech - Trans Agape - 19
7. Iatsa - Moara Cibin - 20
8. Poliflex - Cema - 21
9. Capa - Sprint Tools - 22

Etapa a V-a
1. ATR - Atlantic - 9
2. Protinvest - Justiţia - 10
3. Ziral - Metalcar - 11
4. Cema - Amad - 12
5. Capa - Redal - 13
6. Jandarmi - Iatsa - 14
7. Moara Cibin - Poliflex - 15
8. Omnitech - TFF - 16
9. Trans Agape - Sprint Tools - 17

Etapa a VI-a
1. Omnitech - Justiţia - 9
2. Protinvest - Poliflex - 10
3. TFF - Metalcar - 11
4. Moara Cibin - Atlantic - 12
5. Cema - Capa - 13
6. Trans Agape - Redal - 14
7. Ziral - Iatsa - 15
8. Jandarmi - Amad - 16
9. ATR - Sprint Tools - 17

Miercuri, 8 martie
9.30 Sărituri cu schiurile (r)
10.30 Schi alpin (r)
12.30 Triatlon (rep.)
13.30 Aventură (r)
15.00 Golf (r)
15.30 Ciclism (d)
18.00 Schi fond (d)
20.00 Ice Speedway (rep.)
20.30 Sporturi extreme (r)
21.00 Atletism (rep.)
22.00 Dans sportiv (rep.)
0.00 Tir cu arcul (rep.)
1.00 Sporturi extreme (r)

EUROSPORT

CURIERUL OMULUI DE AFACERI

Publicaţie a Camerei de Comerţ, Industrie şi Agricultură Sibiu ‖ Nr.173/martie 2000

Copilaşii domnului Remeş

De când la cârma destinelor noastre de muritori ai plaiurilor mioritice se află dl. Mugur Isărescu, muzica se cântă după un alt diapazon. S-a estompat lălăiala trompetelor dirijate aiurea şi fără ureche muzicală. Auzim acum acorduri profunde de violoncel şi contrabas care ne-nfioară, ne emoţionează până la lacrimi. În guvern nu se mai „cântă" câte-n lună şi-n stele, pe vreo 20 de voci, ci se ascultă discursul vibrant al şefului de orchestră, care ne fredonează cu talent discursuri despre „filosofia pachetului de măsuri în politica fiscală", „strategia pe termen mediu", „agenda de priorităţi structurale" ş.a.m.d.

Numai „cântăreţul" de la Finanţe mai face câte o boacănă din vreme în vreme şi dă cu bâta-n baltă, exact atunci când corul heruvimilor din guvern e pe cale să ne aducă în extaz. Iată ce a „cântat" domnia sa, hodoronc-tronc, într-o recentă conferinţă de presă: „Ministerul Finanţelor are un fond care de-abia scânceşte - Fondul special pentru risc tehnologic, unul care merge de-a buşilea pentru că are un an - Fondul pentru susţinerea învăţământului, dar şi o majorare a procentului alocat de la buget pentru Fondul Solidaritatea".

Bursa zilei

Dacă am înţeles bine, domnul Remeş tocmai prezenta naţiunii ultimii nou-născuţi din familia sa extrem de numeroasă de „fonduri speciale". Pe care domnia sa i-a conceput sau i-a adoptat pe parcursul doar a câtorva ani, fără să se gândească cine o să-i îmbrace, cine o să le dea de mâncare, cine o să-i spele şi cine o să-i ducă la şcoli. Ba, când a văzut că „plozii" se înmulţesc cum nici nu a visat „tătucul" lor, i-a dat ca pe copiii străzii, în grija... străzii, adică a firmelor, a contribuabililor români. Şi uite-aşa s-a pomenit omul neştiutor dar întreprinzător ducând în cârcă progeniturile domnului Remeş şi-ale colegilor săi de cabinet: Fondul de asigurări sociale de sănătate, dar şi Fondul special pentru sănătate publică, Fondul special de solidaritate cu handicapaţii, dar şi Fondul naţional de solidaritate, Fondul special pentru promovarea turismului, dar şi Fondul special al aviaţiei civile, precum şi Fondul special al sistemului energetic, Fondul de susţinere a învăţământului, dar şi Fondul de susţinere a riscurilor tehnologice şi tot aşa până la vreo 30. Am socotit că amărâtul de agent economic român plăteşte din buzunar, în contul fondurilor speciale inventate de guvernul român, conform proiectului de buget pe anul 2000, circa 45.000 de miliarde de lei! Fără să-l întrebe nimeni, fără să-i ceară nimeni permisiunea! Şi nimănui din „orchestra" domnului Mugur Isărescu nu-i trece prin cap să dea mai încet „sonorul" care tulbură liniştea şi minţile în mediul economic românesc. Nimeni nu vede şi nu pricepe că aceste repetabile şi nedrepte poveri fiscale ar putea fi înlăturate doar prin diminuarea subvenţiilor, primelor şi transferurilor (care mai pe şleau înseamnă activităţi finanţate din vistieria statului) ce mănâncă mai mult de un sfert din bugetul ţării pe acest an! Dar cum să cânţi o partitură de Mozart cu o adunătură de lăutari după ureche?

Emil DAVID

Privatizarea - în viziunea întreprinzătorilor

„Tot mai des îmi vine să las totul baltă şi să închid porţile!"

Pe domnul **Gheorghe Savu** l-am cunoscut datorită produselor firmei sale din Veştem nr.341 (Sibiu), care se numeşte SC „SAVES" SRL. Aici, tânărul nostru interlocutor şi soţia sa **Mariana Savu**, după câţiva ani de experienţă ca mici comercianţi, s-au decis să dezvolte afacerea şi în domeniul producţiei, astfel că au construit acasă o brutărie. Şi-au găsit meseriaşii potriviţi şi, în scurt timp, au reuşit să livreze în sat şi în Sibiu una dintre cele mai bune pâini.

- Când v-aţi hotărât să începeţi o afacere, vă gândeaţi că o să ajungeţi... brutar?

- Când am început, în 1992, am deschis un magazin la Veştem. Şi am început cum era atunci, cu o sută de mii de lei. Aşa că am fost nevoit să iau şi bani de la bancă. Am reuşit, însă, să-i dau înapoi, deşi am prins dobândă de 120 la sută. Dar nu ne-a fost uşor. Lucram atunci doar eu şi soţia. Alergam după marfă, să aducem ceea ce aveau oamenii nevoie...

- Şi cum aţi ajuns la brutărie?

- Din cauza concurenţei. Cineva, care era acţionar la Fabrica de pâine de pe str. Dorului din Sibiu,

cont în pag.3

Nicolae ACHIM

Între 16 şi 20 martie, la Sibiu, va avea loc expoziţia:

"AGROSIB 2000"

Camera de Comerţ, Industrie şi Agricultură Sibiu vă invită la cea de-a VIII-a ediţie a manifestării expoziţionale AGROSIB 2000, organizată în perioada **16-20 martie a.c.**, la Casa de Cultură. Intenţia acestei manifestări este de a reuni producători şi comercianţi din domeniile agricol şi agroindustrial, maşini şi echipamente agricole, unelte pentru grădinărit, seminţe, material săditor, îngrăşăminte chimice, furaje, ierbicide, bunuri de uz gospodăresc, produse alimentare, utilaje şi accesorii pentru industria alimentară etc.

Având în vedere succesele repurtate la ediţiile anterioare, considerăm că participarea la AGROSIB 2000 este un prilej excelent pentru contactarea de noi parteneri de afaceri, pentru documentare, prospectare a pieţei în domeniu şi pentru încheierea unor tranzacţii comerciale avantajoase.

Participanţilor la această expoziţie li se oferă posibilitatea de a-şi face cunoscută activitatea şi realizările atât prin intermediul catalogului ce va fi editat cu această ocazie, cât şi prin mass-media.

Pe toată perioada manifestării vor fi organizate o serie de **simpozioane şi mese rotunde, întâlniri cu oameni de afaceri şi cu specialişti în domeniu.**

Relaţii suplimentare la sediul CCIA Sibiu, tel. 069/21.70.04, fax 069/21.18.31. Persoane de contact: Lucia Măgdoiu, Constantin Dodenciu.

CCIA - în sprijinul întreprinzătorilor

Pentru a veni în sprijinul întreprinzătorilor, Camera de Comerţ, Industrie şi Agricultură Sibiu, prin Biroul de Asistenţă pentru Constituirea şi Dezvoltarea Societăţilor Comerciale, asigură consultanţă şi sprijină agenţii economici pentru obţinerea următoarelor avize/autorizaţii: ▼ Acord de mediu/ ▼ Autorizaţie de mediu ▼ Punct de vedere PSI ▼ Autorizaţie sanitară (Autorizaţia de funcţionare din punct de vedere a protecţiei muncii ▼ Autorizaţie de funcţionare.

Obţinerea autorizaţiilor/ avizelor de mai sus se realizează printr-o procedură simplificată şi într-un termen de maximum 30 de zile, în conformitate cu prevederile Legii 133/1999, art. 10.

Pentru informaţii suplimentare cei interesaţi se pot adresa la sediul CCIA Sibiu - BACDSC, et. II, sau la telefon 21.03.83.

OPORTUNITĂŢI DE AFACERI CU UCRAINA

Camera de Comerţ şi Industrie Suceava are o reprezentanţă în Ucraina, cu sediul central Cernăuţi, care are 7 filiale în marile centre industriale ale ţării vecine. Ele au ca principal obiect de activitate promovarea oportunităţilor de afaceri ale agenţilor economici din România pe piaţa Ucrainei şi a ţărilor CSI.

OFERTA DE SERVICII PENTRU ACEASTĂ ZONĂ:

* găsirea unor parteneri de afaceri pe domenii de interes
* intermedierea în derularea unor contracte, urmărirea derulării
* asigurarea de asistenţă tehnică de specialitate în domeniile economic, negocierea contractelor, vamal, juridic etc.
* organizarea de misiuni economice, târguri, prezentări de firme etc.
* studii de piaţă şi marketing
* furnizarea la cerere de oferte de mărfuri şi servicii
* semnarea de contracte în nume propriu sau comisionarea de contracte de import-export pentru: materii prime, materiale, mărfuri, utilaje etc.
* asigurarea de servicii de traducere şi însoţire în deplasările organizate în CSI
* asigurarea diferendelor între contractanţi.

Cei interesaţi se pot adresa la CCI Suceava, telefon 52.35.87, 52.15.06, E-mail cci.@suceava.iiruc.ro.

EXPOZIŢIA INTERNAŢIONALĂ „MICROELECTRONICĂ" - VICENZA - ITALIA

Între 11-13 mai 2000, va avea loc la Vicenza-Italia EXPOZIŢIA INTERNAŢIONALĂ MICROELECTRONICĂ 2000, specializată în noutăţi din domeniul electronicii.

Camera de Comerţ, Industrie şi Agricultură Sibiu, în colaborare cu Institutul Italian de Comerţ Exterior (I.C.E.), în cadrul programelor de promovare a schimburilor comerciale dintre Italia şi România, organizează participarea, în cadrul unei misiuni economice, a agenţilor economici interesaţi de acest domeniu.

Pot participa atât importatori/ distribuitori ai materialelor care fac obiectul expoziţiei, cât şi utilizatori interesaţi de acest sector.

Detalii suplimentare se obţin la sediul CCIA Sibiu, str. Telefoanelor 1, tel. 21.70.04, 21.78.93, fax 211.831. Persoană de contact: Anca Muntean.

În pag. 2

Comisia Europeană sprijină înfiinţarea de agenţii regionale sau locale pentru gestionarea eficientă a energiei

Cursuri pentru specialiştii din unităţile agricole

Consorţiul format din Universitatea „Transilvania" din Braşov, Universitatea Tehnică din Cluj-Napoca şi Universitatea Tehnică „Gh. Asachi" din Iaşi a dezvoltat un program pentru cursuri de scurtă durată, în vederea instruirii continue a specialiştilor din unităţile agricole, din instituţiile guvernamentale şi neguvernamentale care au atribuţii şi sunt implicaţi în producţia agricolă şi din toate şcolile de toate gradele cu profil agricol.

Cele trei universităţi mai sus menţionate şi-au propus să înfiinţeze câte un Centru de Educaţie Continuă în domeniul Tehnologiilor, Tehnicii şi Managementului unităţilor agricole.

În cadrul celor trei centre se preconizează să se organizeze instruiri ale diferitelor categorii de specialişti din agricultura, oferindu-se cursuri de scurtă durată la care se vor prezenta probleme de interes major care [illegible] în sprijinul acestor specialişti, în vede[illegible]elerării procesului de restructurare a agriculturii şi armonizării sistemului agricol din România cu cel al ţărilor din Comunitatea Europeană.

Activităţile majore ale acestor centre vor fi axate pe următoarele obiective:

* Dezvoltarea unor programe de instruire prin cursuri de scurtă durată (Curs intensiv de limba engleză pentru specialişti din agricultură; Utilizarea calculatoarelor în agricultură; Tehnici moderne în fermele agricole; Sisteme informaţionale, transfer tehnologic şi consultanţă în agricultură; Strategii şi politici de restructurare în agricultură; Managementul valorificării produselor agricole; Modalităţi de finanţare şi creditare a agriculturii în România şi Comunitatea Europeană);
* Înfiinţarea unor bănci de date privind tehnologiile moderne de mecanizare, materiale documentare de specialitate în domeniul mecanizării şi tehnologiilor agricole, legislaţia europeană şi politici agricole;
* Asistenţă acordată unităţilor agricole şi persoanelor interesate în domeniu;
* Transfer de tehnologie şi tehnică pentru agricultură şi mediul rural;
* Dezvoltarea unui sistem de cooperare între universităţi şi specialiştii din unităţile agricole, instituţii guvernamentale şi neguvernamentale, şcolile cu profil agricol.

În vederea stabilirii celor mai adecvate activităţi ale acestor centre este foarte important şi necesar să se cunoască nevoile reale ale unităţilor agricole, fapt pentru care s-a elaborat un **chestionar**, pe care puteţi să-l completaţi cu părerile şi opţiunile dv.

Cei interesaţi se pot adresa Camerei de Comerţ, Industrie şi Agricultură Sibiu, str. Telefoanelor 1, telefon: 21.05.03 - Maria Avrigean.

Comisia Europeană sprijină înfiinţarea de agenţii regionale sau locale pentru gestionarea eficientă a energiei

Comisia Europeană a lansat, în cadrul programului SAVE II pentru anul 2000, o nouă cerere de ofertă de proiecte, invitând, pe lângă statele membre ale UE, ţările din zona economică europeană şi ţările candidate la UE, printre care se numără şi România, să propună, până la 31 martie 2000, proiecte privind crearea unor agenţii regionale sau locale având ca scop gestionarea eficientă a energiei. Obiectivele programului sunt: consumul raţional de energie, întrebuinţarea surselor locale de energie şi promovarea diverselor căi de prevenire a pierderilor energetice.

Această iniţiativă are o deosebită importanţă, deoarece beneficiile ei se răsfrâng asupra tuturor categoriilor de consumatori şi anume: sectorul privat (în special cel al întreprinderilor mici şi mijlocii) gospodăriile (cu alte cuvinte, publicul larg) şi autorităţile publice. Acest lucru presupune, în primul rând, îmbunătăţirea capacităţii organelor de decizie de a hotărî asupra celor mai potrivite măsuri şi de a interacţiona direct cu consumatorii.

Iată câteva criterii privind crearea acestor agenţii:

* Contribuţia comunitară este de maxim 40% din valoarea costului eligibil, până la o limită de 150.000 EURO pe agenţie şi numai pentru primii trei ani de activitate.

* Autorităţile publice regionale sau locale, ce intenţionează să înfiinţeze acest tip de agenţie pe teritoriul lor de activitate, sunt eligibile să aplice pentru finanţare. Propunerea nu trebuie să aibă în vedere mai mult de o regiune sau un oraş. Parteneri de proiect pot fi: evaluatori independenţi, licee sau universităţi, instituţii cu profil tehnic, consultanţi etc...

* Activităţile eligibile sunt cele de creare a unor agenţii regionale sau locale pentru managementul eficient al energiei. Acest tip de agenţie se poate defini ca o entitate cu statut propriu şi cu un grad ridicat de autonomie. Zona de acoperire trebuie să includă mai mult de 100.000 de locuitori (se pot obţine derogări pentru cazurile speciale, dacă motivele sunt întemeiate). Agenţia trebuie să fie nou creată şi să nu reprezinte extinderea uneia deja existente.

* Următoarele priorităţi au fost identificate pentru anul 2000: (a) regiunile ţintă nu trebuie să fie deservite de o altă agenţie cu acelaşi mandat; (b) zonele urbane cu o populaţie mai mare de 1 milion de locuitori; (c) regiunile care presupun colaborarea dintre un partener din Europa de Est şi unul din ţările membre UE pentru a realiza transferul de expertiză.

Informaţii suplimentare referitoare la criteriile de eligibilitate, conţinut şi modul de operare al unei astfel de agenţii, ca şi formularele de aplicare sunt descrise în broşura „SAVE Energy Agency", ce poate fi găsită la adresa: http://www.europa.eu.int/en/comm/dg17/save.htm.

Cererile de finanţare (un original şi 25 copii ale propunerii şi sumarului) trebuie trimise la Comisia Europeană, până la data de 31 martie 200, ora 12, la următoarea adresă:Energy Management in Regions, Islands and Cities European Commission, DG Energy/A2, 226-236, Avenue de Tervuren -B- 1150 Bruxelles.

Contact: Anca Bucur (Ministry of Industry, tel. 650.30.29, fax. 211.15.60), Camelia Chiraşcu (Delegaţia CE, tel. 230.36.36, fax. 230.24.53), email: save(a)cec.eu.int (fax 32-2-295.62.83).

Planificarea în managementul calităţii

Ca primă funcţie de bază a activităţii manageriale, planificarea este un proces tipic deoarece prin el se decide asupra traiectoriei viitoare, asupra activităţilor grupului unei firme, cu alte cuvinte calea viitoare de urmat.

Prin planificare, managerului îi revine rolul de a decide în avans asupra activităţii viitoare, de a stabili politici şi strategii pentru aceste obiective, în paralel cu dimensionarea activităţilor şi alocarea de resurse necesare în măsura în care trebuie să implementeze planul elaborat.

Funcţia de planificare trebuie exercitată de către toţi managerii unei firme, indiferent de nivelul la care aceştia funcţionează, ponderea îndreptându-se spre managerii de top. Planificarea dă posibilitatea managerului, în nişte condiţii date, de a alege varianta cea mai posibilă de urmat de către toţi angajaţii. care în acest context ştiu ce au de făcut.

Planificarea este instrumentul ce îl ajută pe manager să adapteze firma la schimbare.

Necesitatea planificării este justificată pentru cunoaşterea intervalului dintre deciziile adoptate şi momentul ieşirii rezultatelor în concordanţă cu schimbările de mediu şi creşterea complexităţii activităţilor industriale.

Ca factor de realizare a misiunii firmei, planificarea creează cadrul necesar care trebuie să existe pentru realizarea obiectivelor, oamenii necesari şi modul de antrenare într-un sistem unitar, precum şi modalitatea de control a activităţii acestora.

Planificarea este eficientă dacă asigură un raport normal între intrări şi ieşiri şi dacă dă posibilitatea realizării obiectivelor cu cheltuieli minime. Obiectivele planificării sunt finalităţi ale activităţilor şi domeniilor în care firma trebuie să-şi stabilească strategii în vederea dezvoltării, inovării, productivităţii, utilizării resurselor financiare, rentabilităţii, stabilităţii pieţei şi a atitudinii faţă de salariaţi. Aceste obiective trebuie să se sincronizeze şi să se coreleze în timp cu ansamblul cerinţelor firmei, să elimine pe cât este posibil confluenţele dintre obiective, să se cuantifice pentru a fi măsurabile şi să poată măsura efectul lor asupra celor patru categorii de performanţe în supravieţuirea firmei industriale: profitabilitatea, competitivitatea, eficienţa şi flexibilitatea.

Obiectivele sunt urmate de strategii care reprezintă calea de urmat în finalizarea obiectivelor.

Planificarea resurselor presupune decizii de asigurare şi alocare prin metode ale cercetării operaţionale, sau prin tehnici ale planificării bugetului firmei.

Implementarea planificării manageriale presupune o atitudine în raport cu un domeniu pe care salariaţii trebuie să îl accepte printr-o anumită atitudine.

Planificarea managerială nu trebuie să fie o excepţie, ci o regulă în activitatea firmei industriale.

ing. **Horea ALBU**

Conferinţa Eurochambres privind pregătirea profesională

Între **22-24 martie 2000** se va desfăşura la Derby, Marea Britanie, cea de-a VI-a conferinţă a Camerelor de Comerţ şi Industrie din Europa având ca tema pregătirea profesională.

Genericul din acest an este: **ANTREPRENORIATUL ŞI PREGĂTIREA PROFESIONALĂ.** DEZVOLTAREA SPIRITULUI ŞI A APTITUDINILOR ANTREPRENORIALE.

Dezbaterile se vor axa pe următoarele direcţii:

* Perfecţionarea - factor valoros pentru sprijinul afacerilor
* Dezvoltarea resurselor umane şi managementul performant
* Dezvoltarea gândirii antreprenoriale
* Perfecţionarea în viitor şi managerul viitorului

Informaţii suplimentare privind sistemul **EUROCHAMBRES** se pot obţine la sediul CCIA Sibiu, str. Telefoanelor 1, tel. 21.70.04, 21.78.93, fax 21.18.31. Persoana de contact: Anca Muntean.

SĂPTĂMÂNA ELECTRONICII LA SEUL

În perioada 6-10 aprilie 2000 seva desfăşura, la Seul **„Săptămâna Electronicii 2000"**.

Firmele participante vor avea ocazia să se întâlnească cu producători coreeni de aparatură electronică şi componente, cunoscându-se faptul că Republica Coreea se situează pe locul patru într-un clasament mondial în acest domeniu.

Produsele expuse fac parte din următoarele categorii:

* Echipamente şi materiale utilizate în producţia electronică şi de componente (semiconductoare, monitoare, microprocesoare)
* Echipamente şi materiale utilizate în producţia de circuite imprimate
* Aparate de masură şi control pentru industria electronică
* Componente pentru calculatoare, monitoare, aparatură electrocasnică.

La Centrul Expoziţional CEOX din Seul vor avea loc şi întâlniri de afaceri cu firme, altele decât cele expozante.

Informaţii suplimentare se obţin la sediul CCIA Sibiu, str. Telefoanelor 1, tel. 21.70.04, 21.78.93, fax 211.831. Persoană de contact: Anca Muntean.

Norme metodologice pentru aplicarea art. 4 din Legea nr. 64/1995 privind procedura reorganizării judiciare şi a falimentului, republicată

Legea nr. 64/1995

Art. 4 - (1) Toate cheltuielile aferente procedurii instituite prin prezenta lege vor fi suportate din averea debitorului.

(2) Plăţile se vor face dintr-un cont deschis la o unitate a unei bănci, pe bază de dispoziţii emise în cursul procedurii de reorganizare, de debitor sau de judecătorul-sindic, iar în cursul falimentului numai de judecătorul sindic.

(3) În lipsa disponibilităţilor în contul debitorului se va utiliza fondul de lichidare, constituit din taxele plătite de persoanele fizice şi/sau juridice registrului pentru serviciile prestate de acesta.

(4) Fondul prevăzut la alin. (3) va fi constituit prin majorarea cu 10 % a taxelor percepute de oficiile registrului comerţului.

(5) Acoperirea cheltuielilor de lichidare a societăţilor la care statul deţine pachetul de control se va face de către Fondul Proprietăţii de Stat din veniturile realizate din privatizare.

NORME METODOLOGICE

1. În termen de două zile de la primirea notificării prevăzute la art. 32 din Legea nr. 64/1995, republicată, referitoare la deschiderea procedurii, debitorul va trebui să deschidă la banca la care are contul pentru operaţiunile sale curente un cont distinct, pe numele averii sale şi destinat să suporte toate cheltuielile aferente procedurii instituite prin această lege.

2. Dacă debitorul nu se conformează îndatoririi prevăzute la pct.1, contul va fi deschis de administrator/lichidator, în urma unei încheieri a judecătorului sindic, dată în baza art. 18 (lit. k) şi a art. 23 (lit. b), din Legea nr. 64/1995, republicată.

3. Contul averii debitorului va fi alimentat, în mod corespunzător, necesarului pentru actele, operaţiunile şi retribuţiile prevăzute de Legea nr. 64/1995, republicată:

* de către debitor
* din sumele realizate prin lichidarea bunurilor debitorului şi din încasările creanţelor acestuia asupra terţilor
* din creditele acordate de bănci în perioada de reorganizare, şi
* din sumele avansate de creditori.

4. În caz de reorganizare sau de lichidare pe bază de plan, plăţile vor fi dispuse de debitor sau de administrator, după caz, în conformitate cu prevederile planului şi cu încheierile date de judecătorul sindic.

Divergenţele dintre debitor şi administrator/lichidator cu privire la o plată care ar urma să fie efectuată vor fi supuse judecătorului sindic, care le va soluţiona de urgenţă printr-o încheiere notificată băncii.

5. Epuizarea disponibilităţilor din contul averii debitorului va trebui să rezulte dintr-o comunicare, în conformitate cu practica bancară.

6. Sumele rezultând din majorarea cu 10 % a taxelor, percepută de oficiile registrului comerţului pentru serviciile prestate de acestea, vor constitui fondul de lichidare depus de fiecare oficiu judeţean la o bancă locală, într-un cont de acumulare deschis pe numele tribunalului, cu precizarea că se vor face plăţi din el numai pentru cheltuielile prevăzute în Legea nr. 64/1995, republicată.

La deschiderea acestui cont oficiul registrului comerţului va cere băncii să trimită lunar tribunalului o copie de pe extrasul de cont.

7. Contul deschis potrivit art. 6 va fi administrat de 1 - 3 contabili ai tribunalului, desemnaţi în condiţiile art. 9 din Legea nr. 64/1995, republicată şi retribuţii, prin cumul de funcţii, în anexa art. 69, alin (3)-(4), din această lege şi cu respectarea dispoziţiilor Legii nr. 2/1991 privind cumulul de funcţii.

8. În urma epuizării disponibilităţilor din contul averii debitorului, epuizare confirmată în condiţiile stabilite la pct. 5, judecătorul sindic va împuternici prin încheiere persoanele competente, după caz, să emită dispoziţiile de plată asupra contului fondului de lichidare, pentru următoarele categorii de cheltuieli, fără plata anticipată a comisionului lichidatorului:

a) plata experţilor şi a persoanelor de specialitate desemnate prin încheieri de judecătorul sindic, în scopul de a-l ajuta;

b) cheltuielile ocazionate de inventarierea, evaluarea averii debitorului, evaluarea potenţialului de valorificare a activelor societăţii comerciale debitoare şi alte asemenea cheltuieli;

c) cheltuieli pentru paza societăţii comerciale;

d) documentaţiile topo pentru obţinerea titlului de proprietate asupra terenului, documentaţiile pentru întocmirea bilanţului de mediu, conform legii;

e) cheltuielile de publicitate, cheltuieli poştale (corespondenţa cu creditorii, cu autorităţile implicate în proceduri etc.);

f) cheltuielile pentru demolarea, dezmembrarea activelor, precum şi pentru realizarea lucrărilor de ecologizare a terenului aferent, pe baza unor contracte încheiate cu o societate specializată;

g) alte cheltuieli necesare exclusiv pentru îndeplinirea procedurii de lichidare, care se vor preciza în încheierile date de judecătorul sindic.

9. Atunci când în urma lichidării se vor fi creat disponibilităţi în contul averii debitorului, judecătorul sindic va informa în scris oficiul registrului comerţului şi banca de la care va cere un extras de cont şi se va relua finanţarea din contul averii debitorului.

10. Închiderea procedurii va fi notificată şi oficiului registrului comerţului, precizându-se totalul sumelor folosite din fondul de lichidare.

11. Pentru societăţile la care statul deţine pachetul de control, fondul de lichidare va fi constituit de Fondul Proprietăţii de Stat din veniturile realizate din privatizare şi va fi folosit în condiţiile prevăzute la pct. 8 şi 9.

(Republicarea normelor a fost aprobată prin Ordinul ministrului Justiţiei, al preşedintelui Camerei de Comerţ şi Industrie şi al preşedintelui FPS, publicat în MO nr. 4/7.I.2000).

Subvenţionare grecească pentru IMM-uri româneşti

Agenţia Naţională pentru Întreprinderi Mici şi Mijlocii (ANIMM) prin Organizaţia Elenă (EOMMES), derulează programul pentru subvenţionarea participării firmelor mici şi mijlocii din România la târguri şi expoziţii organizate în Grecia-Salonic, Komotinni şi Epirus în Ioannina.

Principalele domenii de activitate prezentate în cadrul acestei acţiuni sunt:

* Construcţii, izolaţii, echipamente sanitare, aer condiţionat, energie solară şi tehnologii noi;
* Mobilă şi utilaje, materii prime, piese de schimb şi echipamente pentru producerea acesteia;
* Echipamente, articole şi servicii medicale pentru spitale, farmacii şi cabinete stomatologice;
* Papetărie, cărţi, articole şcolare, jucării, maşini de tipărit;
* Comerţ şi turism
* Sisteme de informaţii;
* Şeptel şi păsări;
* Bijuterii, pietre preţioase, utilaje şi echipamente;
* Articole sportive, instalaţii şi echipamente.

Întreprinderile mici şi mijlocii interesate să participe la aceste manifestări, ca expozanţi sau vizitatori, vor putea beneficia de „subvenţii" de până la 70% din costul total prin EOMMEX (Organizaţia pentru IMM-uri).

Calendarul tuturor târgurilor şi expoziţiilor în Grecia pentru anul 2000, condiţiile de eligibilitate pentru firme şi formularele ce trebuie completate se găsesc la CCIA Sibiu, str. Telefoanelor nr. 1.

IMM-urile interesate se pot adresa pentru detalii la telefon 069/21.05.03, fax 069/21.18.31, persoana de legătură ing. Nicolae Antonescu - consilier.

Cursuri de pregătire în management

Academia Germană de Management a Landului Niedersachsen oferă o pregătire teoretică şi practică în management în Germania, pentru participanţi români. Şcolarizarea este sponsorizată în proporţie de aproximativ 60% de Landul Niedersachsen. Un număr de aproximativ 450 de specialişti şi cadre de conducere de la întreprinderi cu capital de stat şi/sau privat de pe întreg teritoriul României au beneficiat de acest sistem de şcolarizare, începând cu anul 1993 şi până în prezent.

Pentru anul 2000 se organizează un program de pregătire în management general **în perioada 14 mai - 27 mai 2000,** grupa de cursanţi fiind formată din 20 de persoane. Vor fi abordate următoarele subiecte:

1. Noţiuni de economie socială de piaţă; calculaţii şi costuri;
2. Marketing;
3. Cursanţii vor avea posibilitatea să ia contact direct cu pregătirile pentru Expoziţia Mondială Hanovra 2000.

Centrul de greutate al cursului este modulul Marketing (instrumentarul de marketing, particularităţile marketingului în consum, industrie şi servicii, principiile prospectării pieţei, organizarea marketingului, teme speciale de marketing pentru ţările aflate pe calea spre economia de piaţă, în special în Europa de Est).

Se asigură un traducător în/şi din limba română pentru toată grupa pe durata cursului; de asemenea materialele oferite de lectori sunt traduse în limba română. Se acordă certificat de absolvire.

Se asigură cazarea în hotel/casă de oaspeţi, 3 mese pe zi. Se organizează în week-end un program turistic cu vizitarea locurilor de interes, deplasarea cu autocar.

Costul şcolarizării în Germania, pentru un cursant este de 5.000 DM, cursantul român trebuind să plătească 2.055 DM, diferenţa fiind suportată de Landul german Niedersachsen. Cursantul mai urmează să plătească transportul în grup cu avionul şi, după caz, viza germană. Toate plăţile se fac în lei la un curs de schimb convenit la data semnării contractului şi cu decont justificativ la sfârşitul perioadei.

Informaţii suplimentare puteţi obţine la CCIA Sibiu, str. Telefoanelor nr.1, sau la tel. 069/ 21.05.03. Persoană de contact ing. Ariana Muntean.

KOREA TRADE - INVESTMENT PROMOTION AGENCY

Urmând orientarea mondială a afacerilor către comerţul electronic, Korea Trade - Investment Promotion Agency (KOTRA), agenţia guvernamentală non-profit a Republicii Coreea de Sud, are plăcerea să vă informeze că a inaugurat site-ul **www.silkroada21.com**, ca important reper în menţinerea competitivităţii.

Silkroad 21 este un motor de căutare care poate localiza toate cererile sau ofertele de afaceri lansate pe site-urile sud-coreene având şi link-uri cu multe alte site-uri ce conţin informaţii necesare desfăşurării afacerilor cu parteneri din Coreea de Sud.

Silkroad 21 a fost lansat pentru a facilita contactul direct cu potenţiali parteneri prin intermediul Internetului, furnizând o formă simplificată de acces.

În luna martie a.c., se va organiza un târg virtual pe adresa „www.silkroad21.com" şi în spaţiul real la Seoul Trade Exhibition Center (SETEC), urmând ca târgul anual „Seoul Trade Mart" să fie înlocuit în spaţiul real cât şi virtual de „Silkroad 21".

Pe durata acestui eveniment, respectiv în zilele de 28 şi 29 martie 2000, KOTRA Bucureşti, la sediul din Bd. Bălcescu nr. 16, va promova site-ul Silkroad 21 potenţialilor utilizatori, punându-le la dispoziţie toate informaţiile necesare formulării de cereri şi oferte.

Societăţile interesate de a-şi face cunoscută oferta sau cererea de ofertă pe piaţa coreeană sunt rugate să viziteze site-ul, în mod deosebit în zilele de 28 şi 29 martie 2000.

Apariţii editoriale

Sub egida CCINA Constanţa a fost editat de curând „Dicţionar de terminologie comercială maritimă englez-român" cuprinzând 36.000 termeni din domeniile relaţii comerciale, management, contabilitate, evidenţă materială, operaţiuni bancare, asigurări maritime, transporturi navale, relaţii cu autorităţi, aprovizionare, jurisdicţie, litigii, operarea mărfurilor.

Costul unui exemplar este de 150.000 lei, iar cei interesaţi se pot adresa la sediul Camerei de Comerţ, Industrie şi Agricultură Sibiu, str. Telefoanelor, nr. 1, tel. 21.05.03.

ZIG-ZAG PE MAPAMOND

* U.E. îi pune la zid pe cei ce practică preţuri de dumping! Începând din această lună, companiile chineze, indiene şi româneşti exportatoare de laminate din oţel au fost supuse unor taxe antidumping variind între 21,8 la sută şi 13,2 la sută. Încă o dată, la săraci boii nu trag! * Renault a înregistrat în anul 1999 o scădere a profitului net cu 60 la sută. Una din cauze ar fi impactul negativ al parteneriatului cu grupul japonez Nissan Motor care le-a produs francezilor o „gaură" de 2,2 miliarde euro. Să vedeţi impact când va veni la rând Dacia Piteşti! * Dar dacă Piteştiul stă cu sufletul la gură, nici Craiovei nu-i este prea bine. Şi cum să te simţi bine când grupul sud-coreean Daewoo stă să moară... prin faliment! Datoria vestitului grup asiatic se ridică în prezent la circa 16 miliarde de dolari, compania Daewoo Motor urmând a fi vândută la licitaţie încă în cursul acestei luni. Se pare că marele concern va fi înghiţit de Ford sau de General Motors. Tot rechinii fac legea... * Creditorii privaţi ai Rusiei reuniţi în Clubul de la Londra au acceptat reeşalonarea pe 30 de ani a datoriei în valoare de 31,8 miliarde dolari, concomitent cu o reducere a acesteia cu o treime. Aşa afacere mai zic şi eu! Aş vrea să apuc însă vremea când capitalistul occidental se va duce peste 3 decenii la Moscova să-şi obţină miliardele înapoi de la vreun alt Stalin rus! * Germania, Statele Unite ale Americii şi Olanda sunt, în ordine, ţările care au investit cele mai multe fonduri în Europa de Est. Ştiu ei ce ştiu... * Veniturile din sectorul petrolier ale Organizaţiei statelor exportatoare de petrol (OPEC) au crescut, în anul 1999, cu 38 la sută, ridicându-se la 156 miliarde de dolari, chiar în condiţiile diminuării cu 5 la sută a volumului de ţiţei exportat. De ce? Pentru că, în cursul anului trecut, preţul mediu al petrolului a crescut cu aproape 50 la sută! Iată ce înseamnă să-ţi aşezi deşertul unde trebuie... * Taiwanul a vândut numai în luna ianuarie a anului 2000 produse la export în valoare de 11,9 miliarde dolari! Miracolele continuă să se nască şi să trăiască în lumea chineză... * Germania anunţă o redresare economică accelerată preconizând o creştere în acest an de cel puţin 2,5 la sută a produsului intern brut. Scandalos ar fi fost să nu se întâmple aşa...

Misiune economică a regiunii Valone

Agenţia Valona pentru Export, AWEX, este un birou subordonat Ministerului Regiunii Valone şi funcţionează sub autoritatea diplomatică a Ambasadei Belgiei la Bucureşti.

La iniţiativa AWEX, în perioada 10-12 aprilie a.c., va avea loc la Bucureşti misiunea economică a Regiunii Valone, cu participarea unor societăţi belgiene din următoarele domenii de activitate:

* Importator de maşini-unelte
* Construcţia şi distribuţia aparatelor de măsură şi control industriale
* Protecţia mediului înconjurător, reţele de alimentare cu apă potabilă
* Concepţia şi fabricarea radio-comenzilor industriale
* Fabricant de vane pneumatice şi regulatoare de presiune ISO 5599
* Construcţii metalice destinate stocării de mărfuri şi materiale
* Fabricant şi exportator de panouri modulabile pentru izolare acustică
* Fabricant de detergenţi
* Filatură, fire de lână şi in
* Producători de produse alimentare
* Comerţ de lemn neprelucrat

Pentru detalii asupra modului de organizare a întâlnirilor de afaceri şi înscrieri vă rugăm să vă adresaţi la CCIA Sibiu, str. Telefoanelor 1, tel. 069/ 21.70.04, 21.05.03, fax 069/ 21.18.31. Persoană de contact Anca Muntean.

Privatizarea - în viziunea întreprinzătorilor

urmare din pag.1

şi-a deschis un alt magazin aproape de mine şi se tot lăuda că va aduce pâinea cea mai ieftină şi mai bună. Şi-atunci mi-am zis că trebuie să fac ceva să-i pot rezista. L-am găsit pe nea Nicula, un meşter de cuptoare, care mi-a şi spus ce trebuie să fac. Eu voiam să fac doar un cuptor, însă el m-a sfătuit să fac două, suprapuse, că o să-l pomenesc. Şi aşa, s-a şi întâmplat, de multe ori zic „Dumnezeu să-l odihnească!" - pentru că el nu mai este, că aşa pot face faţă când am comenzi mai mari. Şi iaca, imediat sunt 2 ani de când brutăria funcţionează şi acum folosesc aproape tot timpul amândouă cuptoarele.

- Aşa că v-aţi reprofilat şi aţi devenit brutar?

- Acum să nu credeţi că am avut timp să mă apuc eu să învăţ o meserie complet nouă şi să fac pâine. Am găsit doi băieţi, din Şelimbăr, care asta ştiu să facă. Eu i-am plătit bine şi am stat de capul lor să facă şi treabă bună. Pentru că e o mare problemă cu calitatea făinii - de cele mai multe ori, mai ales acuma, când grâul mai bun s-a terminat, fiind proastă -, trebuie găsite alte soluţii tehnologice ca pâinea să nu sufere prea mult.

Eu am destule probleme cu aprovizionarea cu făină, cu distribuirea pâinii - chiar dacă mai am încă un angajat care face aprovizionarea magazinelor proprii, tot eu trebuie să mă ocup. Ce să zic, mă scol dimineaţa la 6, repartizez pâinea, apoi încep distribuirea prin oraş. Seara la 10 închid magazinul din Sibiu, duc fetele acasă la Veştem, centralizez comenzile, pentru că încep munca băieţii în brutărie.

- Cum merge, la modul general, afacerea cu pâinea, pentru că se constată că până şi la pâine oamenii au început să facă economii?

- Aşa este şi asta o vedem noi cel mai bine. De aceea mă lupt să facem o pâine bună şi chiar puţin mai ieftină - la 900 gr. are preţul la care alţii vând pâinea de 800 gr -, ca să vindem mai mult şi câştigul să iasă din rulajul mai mare. Din păcate am o mare dezamăgire. Ne-am zbătut atâţia ani să facem ceva, am creat locuri de muncă la 15 oameni, lucrăm şi noi aproape zi-lumină, dar pentru ce? Doar pentru ca să trăim un pic mai bine decât alţii? Poate...

Vă spun drept, că n-am de ce să mă feresc: după '90 am făcut şi eu un pic de bişniţă cu valută, cu un prieten. Dar eu am zis să fac totuşi ceva serios, o afacere care să rămână şi după mine. Şi acum, după ce eu m-am chinuit să fac ceva, iar el a continuat cu valuta, vă spun că se poate uita de sus la mine.

- Deci nu sunteţi prea optimist în legătură cu viitorul acestor mici afaceri? Dumneavoastră intraţi în legătură şi cu alţi mici întreprinzători, sunt convins că mai discutaţi şi despre aceste lucruri. La ce părere aţi ajuns?

- Ce să zic! Vă spun aşa, din experienţa mea. Am început cu un magazin, am reuşit să-l fac şi pe al doilea, am cumpărat şi două Dacii-papuc, şi am făcut şi brutăria. Ei bine, acum, după toate astea, când în mod normal şi veniturile ar fi trebuit să fie pe măsură, abia mai reuşesc să plătesc angajaţii, şi gazul, şi curentul, şi benzina, şi întreţinerea la maşini...

- Şi banii, grosul unde se duce?

- În primul rând, cheltuielile cu producţia sunt tot mai mari. Apoi vin impozitele şi taxele (la care le-am pierdut şirul) şi, mai nou, amenzile. Toată ziua-bună ziua nu mai scăpăm de controale: Sanepid, OPC, Gardă Financiară şi alţii . Când trag linie la sfârşitul lunii, constat că nu mai rămâne nimic ca să zici că mai investeşti ceva.

- Aţi ajuns la constatarea că lucraţi mai mult pentru alţii?

- Suntem aşa, la linia de plutire. Ceva, ceva, nu zic că nu iese, dar nu ca să-ţi ofere satisfacţia că după atâţia ani nu te-ai zdrobit degeaba! Tot mai des îmi vine să las totul baltă şi să închid porţile. Ultima dată când am avut din nou acest gând a fost chiar zilele trecute, când m-a sunat soţia să mă duc urgent acasă că au venit 6 (şase) inşi în control! Uneori chiar cred că asta se doreşte: să nu mai mişte nimeni nimic în ţara asta.

- Ce pot eu să mai zic? Consolaţi-vă cu ideea că nu sunteţi singurul într-o asemenea situaţie. Dar consolarea ca atare nu ajută prea mult, aşa că, făcându-ne ecoul gândurilor dumneavoastră considerăm că este un avertisment la adresa autorilor unei astfel de stări de fapt, în care au fost aduse aşa de repede întreprinderile mici şi mijlocii.

Oportunităţi de afaceri, stil... mică publicitate

✻ Certificată ca bună cunoscătoare a limbilor română şi italiană, persoană din Ungaria doreşte să devină translator, interpret sau reprezentant pentru companiile interesate.

✻ Societate din Franţa caută parteneri. Obiectul: distribuţie marker cu cerneală, care suportă temperaturi de 1000 grade C. Acestea sunt utile pentru sectoarele metalurgice - automobile - şantiere navale etc.

✻ Societate din Bulgaria doreşte colaborare pentru deschiderea unui magazin de prezentare pentru articole antice şi de artizanat în regiunea turistică Sardena - Italia. Oferă servicii pentru cei care doresc să exporte astfel de articole în Italia.

✻ Societate din Italia doreşte colaborarea în vederea realizării de societate mixtă. Societatea produce lenjerie.

✻ Societate din Anglia solicită colaborare - clienţi/ parteneri în vederea folosirii procesului Duraprint. Acesta este util pentru cei care folosesc ultimele realizări în domeniul copiatoarelor laser color. Oportunitatea este deschisă distribuitorilor şi companiilor de service din Europa.

✻ Societatea Coforex din Franţa revine cu anunţul său privind vânzarea de material lemnos:
Oferta: Pădure doborâtă de furtună în nord-estul Franţei.
Materialul lemnos doborât este de foioase şi răşinoase.
Pentru achiziţie, preţ, alegerea esenţelor, cantitate, puteţi contacta persoana în limba engleză sau franceză, la următoarea adresă: Conforex, Ms. Dormont Chalons en Champagne, fax. 0033/326/68.38.37., 14.02.2000.

✻ Societate din Ungaria doreşte colaborarea în domeniul construcţiilor şi instalaţiilor de circuite electrice.

✻ Societate din Spania doreşte colaborare - importatori/distribuitori produse din domeniul apiculturii.

✻ Societate din Bulgaria doreşte să exporte piele de porc, vită şi grăsimi tehnice.

✻ Societatea dr. Krattenmacher & Partner din Germania doreşte să se facă cunoscută prin următoarele produse: ✻ detergent special pentru bijuterie (dr. Clean briliant) ✻ detergent special pentru sticlă cu efect antistatic (dr. Clean antistatic) ✻ detergent special pentru lentile de ochelari cu efect antistatic (dr. Clean lens clean) ✻ detergent special pentru dispozitive periferice ale calculatoarelor (dr. Clean Poly clear) ✻ insecticide, (insecticide de contact pentru folosirea atât în casă, cât şi în grădină, nepericuloase pentru oameni, oral sau pentru piele) (dr. Clean Insecticide).

Şi... servicii: ✻ colaborare pe toate planurile ✻ consultanţă, elaborare şi realizare a proiectelor şi strategiilor pentru protecţia mediului (tratarea apei, aerului şi solului) ✻ expertiză în tehnologie, toxicologie şi substanţe periculoase ✻ cercetare, dezvoltare de produse până la maturitatea pieţei ✻ marketing/ analize ale pieţei ✻ analize ale cheltuielilor/ profitului produselor/ procedurilor noi şi existente ✻ optimizarea produselor şi procedurilor existente (în toate domeniile) ✻ strategii pentru produse şi proceduri pentru o intrare optimă în piaţă ✻ elaborare de strategii de marketing ✻ consultanţă pentru toate întrebările legate de desfacere ✻ contacte cu furnizori/ producători pentru o producţie optimă ✻ stabilirea exactă a termenelor de livrare şi depozitare la furnizori ✻ sprijinirea clienţilor dumneavoastră printr-o consultanţă competentă la faţa locului ✻ şcolarizări şi seminarii ale colaboratorilor şi clienţilor.

Doreşte colaborare cu societăţile interesate.

MISIUNE ECONOMICĂ ÎN STATELE UNITE ALE AMERICII

Camera de Comerţ, Industrie şi Agricultură Sibiu organizează în perioada 15-29 mai 2000, o misiune economică în Statele Unite ale Americii, cu următorul itinerar: Miami - Washington - Pittsburgh - Binghamton - Atlantic City - New York.

În cadrul acestei deplasări se organizează întâlniri cu oameni de afaceri locali şi vizite profesionale la Camerele de Comerţ din Miami, Washington, Pittsburg, Binghamton, conferinţa pe teme economice legate de realităţile Europei Centrale la Atlantic City, masa rotundă organizată de Consulatul General al României în colaborare cu Queens Chamber of Commerce New York.

Informaţii suplimentare şi înscrieri se pot obţine la sediul Camerei de Comerţ, Industrie şi Agricultură Sibiu, din str. Telefoanelor nr. 1, sau la telefon/fax 069/ 21.15.87. Persoană de contact: ec. Roxana Morariu.

- 316 -

S.C. CEMA S.A. SIBIU, producător de cărămizi şi blocuri ceramice, sobe de teracotă şi şeminee, ţiglă ceramică, solzi, anunţă că în perioada 6-15 martie 2000 practică următoarele **REDUCERI:**

- **20 %** pentru blocurile ceramice 290 x 240 x 138 şi 365 x 180 x 138 (*)
- **30 %** pentru ţiglă solzi natur şi roz (**)

* - în funcţie de cantitate;
** - în limita stocului disponibil.

Informaţii suplimentare la telefon 069/23.04.62, compartiment Marketing, fax: 069/23.03.36.
- 345 -

Cereri de produse româneşti pe piaţa Greciei

ARTION
110, E. Venizelou, 581 00 Giannitsa
Tel +3.0382.29416; Fax +3.0382.21050
Pers. de contact: Apostolos Katsaros
Import hârtie, carton şi ambalaje din acestea

AYK INTERNATIONAL Ltd.
8, Athanassiou Diakou str, 152 37 Filothei Athens
Tel+3.01.68.13.168/68.13.507; Fax +3.01.68.57.739
E-mail: aykintl@hol.gr
Pers. de contact: Aram Krikorian, Manag. Director
Import cutii din carton, ambalaje flexibile pentru alimente

ROOM SERVICE Ltd.
16, Foivis str, Glyfada 166 74 Athens
Tel+3.01.89.92.550/72.16.535; Fax +3.01.96.59.570
Pers. de contact: Katerina Xynogala
Import articole sticlărie, ceramică şi porţelan

ANTONOPOULOS Ltd. (firma agent)
20, Thisseos str, 166 71 Vouliagmeni Athens
Tel +3.01.89.60.195; Fax +3.01.89.60.592
E-mail: steelagent@ath.forthnet.gr
Pers. de contact: Dimitris Antonopoulos
Import produse siderurgice (tablă galvanizată, laminate TFS)

PETSAS SA
691 00 Komotini, P.O. Box 176
Tel +3.0531.29709/22097/ 31550; Fax +3.0531.31262
Pers. de contact: Elena Lanara
Ciorapi pentru copii, femei, bărbaţi

J. ZACHARAKIS OE
26, Sarpidonos str, 104 42 Athens
Tel +3.01.51.53.658; Fax +3.0151.50.770
Pers. de contact: Stefanos Zacharakis
Import articole casnice din inox

XYLEMPORIKI MAKEDONIAS SA
St. Agialos, 570 22 Thessaloniki
Tel+3.031.722.018/722.557; Fax +3.031.722.368
Import cherestea şi alte produse din lemn

MARAC ELECTRONICS
455 Dimokratias Ave, 188 63 Perama, Piraeus
Tel +3.01.43.14.361; Fax +3.01.43.14.234
E-mail: spyropoulou @ marak.ath.f orthnet.gr
Pers. de contact: Regina Panagou, marketing asist.
Import echipamente de telecomunicaţii şi produse electronice de uz industrial; agent de reprezentare pe piaţa elenă la licitaţii internaţionale în domeniu.

HELLENIT PLASTIC SA
Vathy Avlidos 341 00 Halkida
Tel+3.0221.33312/31291-2; Fax +3.0221.33311; +3.01.322.3695 (Atena)
Pers. de contact: Giouli Andreakou
Import ţevi nesudate din oţel

Doriţi o afacere avantajoasă?

OFERTE INTERNE

1763 - Alba
- execută proiecte de ştanţe normale, de precizie
- execută proiecte de matriţe de ambutisare
- execută proiecte de ansamble, subansamble şi repere pentru maşini-unelte şi automobile
- execută proiecte de reductoare
- execută proiecte de scule aşchietoare

1764 - Bistriţa-Năsăud
- bazin inox de formă paralelipipedică cu capacitatea de 2.000 litri

1765 - Suceava
✻ materiale de construcţii din import Ucraina:
- plăci ondulate din azbociment
- carton asfaltat în suluri
- parafină
- anvelope auto
- azotat de amoniu
- dioxid de titan

✻ la comandă se mai pot asigura din import Ucraina următoarele:
- profile metalice
- ciment
- table laminate la rece şi la cald
- tablă zincată
- ţevi de construcţii şi de instalaţii

1767 - Argeş
- vin
- oţet alimentar

1768 - Târgovişte
- vitrine frigorifice orizontale pentru prezentarea şi depozitarea produselor alimentare refrigerate

1771 - Vaslui
- 17 vagoane cisternă inox pentru transportul materialelor pulverulente

1772 - Iaşi
- ţeavă neagră
- ţeavă zincată
- ţeavă preizolată cu spumă poliuretanică

1774 - Alba
- bolţari din beton pentru zidărie
- dale din beton pentru exterioare

1776 - Sibiu
- debitat buştean
- executat binale
- executat lambriuri

OFERTE EXTERNE

1769 - Spania
- mase plastice injectate, capace şi PET-uri pentru lichide alimentare. Posesor de ISO 9002 QC

CERERE DE OFERTĂ EXTERNĂ

1775 - Israel
- cherestea
- carbid
- articole de sticlărie şi oglinzi

Australia
- butoaie din lemn
- scaune din lemn
- echipament minier

Coreea de Sud
- frize din lemn
- pahare şi alte accesorii pentru vin
- rulmenţi, inclusiv conici
- componente hidraulice
- pompe
- ventilatoare utilizate în fermele de porci şi păsări

Iordania
- cherestea răşinoase
- becuri electrice cu heliu
- aparataj de joasă tensiune
- tractoare până la 45 CP

Marea Britanie
- confecţii textile damă
- ţesături de polipropilenă
- paltoane
- jachete groase pentru iarnă
- confecţii şi tricotaje pentru bărbaţi

Bangladesh
- încălţăminte sportivă

CERERE DE OFERTĂ INTERNĂ

1766 - Bihor
- hafnium (metal) puritate: min.99,0% conţinut de zirconiu
- rheniu (praf) puritate: min.99,5%
- aluminiu de tip A5, A6, A7
- lingouri secundare de Al
- catod de cupru
- staniu puritate 99,9%
- nichel puritate 99,9%
- zinc puritate 99,9%
- plumb puritate 99,9%
- titan - Sztivacs
- ferotitan
- blocuri de magneziu

1770 - Covasna
- cherestea răşinoase clasa C, 300 mc/lună
- sicrie răşinoase, 1000 buc/ lună

S.C. TRANSILVANIA COM S.A. Mediaş

convoacă Adunarea Generală a Acţionarilor în data de 23 martie 2000, ora 9, cu următoarea ordine de zi:

1. *Dezbaterea şi aprobarea Raportului de gestiune al Consiliului de Administraţie pe anul 1999. Descărcarea de gestiune a Consiliului de Administraţie;*
2. *Dezbaterea şi aprobarea Bilanţului Contabil pe anul 1999 şi aprobarea repartizării profitului.*
3. *Aprobarea programului de investiţii pe anul 2000;*
4. *Raportul Comisiei de cenzori;*
5. *Aprobarea Bugetului de venituri şi cheltuieli pe anul 2000 şi a Programului de creştere a eficienţei economice.*

Adunarea Generală va avea loc la sediul societătii, str. M. Eminescu nr. 4, la etaj III al magazinului UNIVERSAL TRANSILVANIA
- 342 -

softdesign Professional Software
Microsoft Certified Dealer
Salarii 2000
Impozit pe venitul global
Tel/Fax 217753
- 328 -

SOCIETATE COMERCIALĂ
angajează economişti cu experienţă
Cei interesaţi vor trimite curriculum vitae prin fax nr. 21.62.68
- 354 -

baltur sib s.r.l. Sibiu
Str. Parcul Tineretului bl. 21, et. II, ap. 33
Tel./fax: 069/215376; 215398
OFERTĂ TEHNOLOGIA VIITORULUI
Cea mai complexă gamă de echipamente termice, import ITALIA, la cele mai avantajoase preţuri
- Centrale termice murale complet automatizate
- Cazane din oţel sau fontă
- Arzătoare complet automatizate
- Boilere din oţel inox
- Pompe WILO, GRUNDFOS, SALMSON
- Automatizare DANFOSS
- Termostate ambient
- Schimbătoare de căldură cu plăci
- Staţii pentru tratarea apei

Asigurăm: - piese de schimb
- SERVICE garanţie şi postgaranţie

Contactaţi-ne şi nu veţi regreta!
- 163 -

CURIERUL OMULUI DE AFACERI
SUPLIMENT AL COTIDIANULUI TRIBUNA

COLECTIVUL DE REDACŢIE
Nicolae ACHIM, Maria AVRIGEAN, Liviu CRISTEA, Emil DAVID, Dumitru MANIŢIU, Dumitru NIŢĂ, Nicolae POPESCU.
Telefoane: C.C.I.A. 21.05.03; 21.08.11; 21.78.93 FAX: 069/21.18.31
Red. Tribuna: 21.12.81, FAX:069/ 21.41.41

ROMÂNIA FILM-Filiala INTERJUDEŢEANĂ SIBIU

organizează în data de 22 martie, ora 12, la sediul din Sibiu, str. Nicolae Teclu nr. 41

licitaţie pentru închirierea cinematografului CENTRAL din Mediaş

In caz de neadjudecare, licitaţia se repetă în zilele de 29 martie şi 5 aprilie.

Informaţii la sediul filialei şi la tel. 43.67.69; 43.62.76

- 356 -

S.C. TRANSCAR SRL Sibiu ➡ angajează:

☛ CONSILIER JURIDIC - studii de specialitate, domiciliul în Sibiu, telefon, permis de conducere, vechimea în activitate constituie un avantaj
☛ ŞEF COLOANĂ - studii superioare tehnice, experienţă în domeniu, domiciliul în Sibiu, telefon, permis de conducere
☛ CENTRALISTĂ TELEFONISTĂ - studii medii sau superioare, domiciliul în Sibiu, cunoştinţe de limbă engleză, germană sau italiană, telefon
☛ DISPECERI - studii medii sau superioare, vechime minim 5 ani, cunoştinţe de limba germană, engleză sau italiană, domiciliul în Sibiu, telefon
☛ CONTABIL - studii medii sau superioare, vechime min. 3 ani, domiciliul în Sibiu, telefon
☛ INGINER-TEHNICIAN APROVIZIONARE - studii superioare, experienţă în domeniu, domiciliul în Sibiu, permis conducere, telefon
☛ ŞOFER PENTRU MAŞINA CANTINĂ
☛ ŞOFERI: categ. B,C,E, vechime minim 5 ani în domeniu, domiciliul în Sibiu sau împrejurimi, telefon.

RELAŢII: tel. 23.10.12 sau 23.11.13, int. 355.

- 360 -

Societatea Comercială Româno-Germană TRANSTEX SRL

cu sediul în Sighişoara, str. Târnavei nr. 2

Produce cămăşi şi bluze damă pentru export

angajăm pentru secţia de confecţii din Agnita

- şef sector
- ingineri confecţioneri
- maiştri confecţioneri

Informaţii la sediul firmei Transtex sau la tel. 065/77.22.99 şi 77.76.72

- 355 -

S.C. ATLASSIB SRL Sibiu ➡ angajează:

☛ SECRETARĂ - cunoscătoare a limbii italiene sau germane, domiciliul în Sibiu, telefon
☛ CONTABIL - studii medii sau superioare, vechime min. 3 ani, domiciliul în Sibiu, telefon
☛ MECANICI AUTO - vechime min. 3 ani în domeniu, domiciliul în Sibiu, telefon, permis de conducere
☛ ŞOFERI AUTOCARE:- categ. B,C,D,E, vechime min. 5 ani ca şofer, domiciliul în Sibiu sau împrejurimi, telefon

RELAŢII la tel. 23.10.12 sau 23.11.13, int. 388

- 359 -

angajează

S.C. MEYER & MEYER TRANSCAR SRL SIBIU

○ MAGAZIONER
○ DISPECERI - studii medii sau superioare, cunoştinţe de limba germană, domiciliul în Sibiu, telefon

RELAŢII la telefon 23.10.12 sau 23.11.13

- 361 -

S.C. AGROCOM SIB S.A.

cu sediul în Sibiu, str. Podului nr. 1, jud. Sibiu, J 32/511/1991, CP- R 2577952,

reia licitaţia cu strigare,

conform legislaţiei în vigoare, pentru vânzarea următoarelor active:

Data şi ora licitaţiei	Denumirea activului	Obiectul de activitate	Adresa activului	Preţul de strigare (mii lei)
10.03.2000, ora 10	Ferma nr. 5 Vurpăr	pomicultură	com. Vurpăr, jud. Sibiu	600.000
17.03.2000, ora 10	Magazin agroalimentar	comerţ	loc. Dumbrăveni, str. Crişan bl. 9, jud. Sibiu	590.000

La preţul de adjudecare se adaugă TVA-ul suporat de cumpărător.

Licitaţia va avea loc la sediul societăţii comerciale.

Dosarul de prezentare a activului poate fi procurat, contra-cost, zilnic între orele 10 - 14.

Alte relaţii privind activul ce urmează a fi vândut se pot obţine de la dl. Sutea Nicolae, la telefon 069/21.83.32 sau fax 069/23.03.07.

Pentru participarea la licitaţie ofertanţii vor depune la sediul societăţii până în preziua licitaţiei, ora 9, documentele prevăzute de legislaţia în vigoare.

Taxa de participare la licitaţie de 1.000.000 lei şi garanţia de 3 % din preţul de pornire se vor plăti la casieria societăţii în condiţii care să respecte regulamentul operaţiunilor cu numerar, prin virament, în contul societăţii nr. 40.27.06.01, deschis la BASA Sibiu sau prin scrisoare de garanţie bancară.

Valoarea terenului aferent activului este inclusă în preţul de pornire a licitaţiei. - 347 -

MICA PUBLICITATE

Pierderi

✦ Pierdut BRAC German, vârsta 8 luni, în tratament. Recompensă. Tel. 44.43.43, 21.41.38, 44.57.42 (7224 s)

✦ Pierdut câine rasa Rottweiler în tratament. Aducătorului bună recompensă. Câinele s-a pierdut în zona "Trei Stejari". Tel. 21.24.05 (7017 s)

✦ Pierdut carnet şomer pe numele Bugner Liviu-Florin. Îl declar nul (9285)

✦ Pierdut carte identitate auto, seria A Nr.0601059. O declar nulă (9297)

✦ CONELT SRL anunţă pierderea autorizaţiei SANITARE DE FUNCŢIONARE nr.549/10.03. 1999. O declară nulă (7359 S)

✦ Pierdut dosar pentru şcoala de şoferi pe numele Roman Mihai Cosmin. Tel.22.70.72 (7364 S)

✦ Pierdut carnet de şomaj pe numele Iancu Lucia. Îl declar nul (7374 S)

✦ Pierdut carnet şomaj pe numele Sonea Maria. Îl declar nul (7368 S)

Închirieri

Oferte

Închiriez **ROCHII MIREASĂ IMPORT**, preţ convenabil, str. Croitorilor nr. 4. Tel. 21.36.41 (cartier Piaţa Cibin) (9012)

S.C. HORTISEM S.A. Sibiu

comercializează şi distribuie la un înalt nivel de calitate

❑ *PESTICIDE pentru toate culturile*
❑ *SEMINŢE DE LEGUME*

- ✯ *morcovi - 5.500 lei/plic (10 g)*
- ✯ *pătrunjel - 5.500 lei/plic (10 g)*
- ✯ *ţelină - 6.500 lei/plic (10 g)*
- ✯ *castraveţi - 4.500 lei/plic (10 g)*
- ✯ *salată - 4.000 lei/plic (10 g)*
- ✯ *ridichi - 3.500 lei/plic (10 g)*
- ✯ *păstârnac - 3.500 lei/plic (10 g)*
- ✯ *ardei iute - 11.000 lei/plic (5 g)*
- ✯ *ardei gras - 14.000 lei/plic (5 g)*

Preţurile nu includ TVA!

❑ *ACORDĂ CONSULTANŢĂ ÎN APLICAREA TEHNOLOGIEI SPECIFICE FIECĂREI CULTURI*

Informaţii la tel. 21.67.34; 21.67.08 sau la sediul firmei Sibiu, str. Dr. Bagdazar, nr. 16A

- 341 -

S.C.C. IOMCOOP S.A.

cu sediul în Sibiu, Şos. Alba Iulia nr. 110

inchiriază spaţiu pentru producţie alimentară sau depozitare produse alimentare în suprafaţă de 275,48 mp

Informaţii suplimentare la telefon 22.92.15; 22.92.14; 22.92.13

- 358 -

S.C. ICRASIB S.A. Sibiu

convoacă Adunarea Generală a Acţionarilor pentru data de 27.03.2000, ora 14, la sediul societăţii din Sibiu, str. Frigoriferului nr. 6,

cu următoarea *ordine de zi:*

1. *Aprobarea Raportului Consiliului de Administraţie;*
2. *Aprobarea Raportului Comisiei de Cenzori;*
3. *Aprobarea bilanţului contabil, a contului de profit şi pierderi pe anul 1999 şi repartizarea profitului;*
4. *Aprobarea bugetului de venituri şi cheltuieli şi a planului de investiţii pe 2000;*
5. *Alegerea cenzorilor;*
6. *Diverse.*

- 357 -

ÎNCHIRIEZ ROCHII DE MIREASĂ, str. Neculce 1 (în spate la Scandia). Tel. 21.05.08 (7116 s)

Închiriez **ROCHII DE MIREASĂ import.** Str. Paltinu nr. 21, tel. 43.73.90 (7062 s)

ÎNCHIRIEZ ROCHII de mireasă. V. Aurie bl. 38, ap. 23. Tel. 24.22.30 (5574 s)

✦ Închiriez depozit cu curte de 1500 mp şi acces la calea ferată uzinală. Tel.21.12.60, orele 8-16 (496 R)

✦ Închiriez avantajos spaţiu comercial, 35 mp. Tel.069/ 23.79.42 (9155)

✦ Închiriem garsonieră, central. Tel. 22.58.36 (7345 s, 7346 s)

✦ Închiriez apartament două camere, nemobilat. Tel. 56.01.73 (9272)

✦ Primesc fete în gazdă, central. Tel. 21.58.91 (7348 S)

✦ Închiriez apartament două camere, parter, amenajat magazin, utilat şi dotat, str. Semaforului, pretabil şi sediu firmă, cabinet medical etc. Tel.44.23.85, după ora 15 (7378 S)

✦ Închiriez spaţiu comercial suprafaţă 220 mp, str. Lungă nr.43. Tel.22.13.11, 21.93.45 (7357 S)

Cereri

Caut spaţiu comercial de închiriat în centrul oraşului. Tel. 064.19.76.20 (7073)

Caut spre închiriere spaţiu 50 mp, central, în Sibiu. Tel. 43.23.30 (8937)

S.C. ELVILA S.A. Sibiu caută de închiriat spaţiu comercial, ultracentral, suprafaţă 300-700 mp. Tel. 21.02.44 (7333 s)

Cereri de serviciu

✦ Caut femeie îngrijire copil. Tel. 092.23.57.02, după ora 19 (9201)

Angajări

Angajăm patiser cu minim de experienţă. Informaţii la tel. 21.70.25 (6952 s)

Angajăm confecţioneră îmbrăcăminte. Tel.094.56.60.76 (9227)

✦ Angajăm tânăr - vulcanizare (22-30 ani), utilaje automate, domiciliul în Sibiu. Informaţii Calea Cisnădiei 54, tel. 23.23.13 (9037)

Banca Comercială CARPATICA S.A. angajează un inginer constructor - specializarea Construcţii Civile, în cadrul Departamentului Investiţii. Cerinţe: atestat diriginte şantier - min. categoria C; evaluator atestat; cunoştinţe operare PC; bărbat, vârsta max. 40 ani. Cererile însoţite de C.V. se pot depune la sediul nostru din Sibiu, B-dul M. Viteazul nr.42, până la data de 11.03.2000. Informaţii suplimentare la tel.069/23.39.85 (9099)

S.C. NEXT PROD S.R.L. Sibiu angajează: persoană pentru operaţiunile de import-export. Condiţii: cunoaşterea calculatorului (Word, Excel). Eventuala experienţă constituie avantaj. Salariu net 1.000.000 lei. Relaţii la tel. 069/21.68.90 sau 43.29.67 (6989 s)

S.C. CRD SRL angajează casier - relaţii cu publicul. Curriculum vitae însoţit de o fotografie recentă va fi depus la secretariatul firmei din str. D. Anghel nr.11 până la data de 15 martie 2000. Condiţii: vârsta între 27-38 ani (9305)

Firmă soft angajăm operatori calculatoare, foarte buni cunoscători ai limbii germane. Salarizare 2 milioane net. Relaţii-tel.42.69.82 sau 48.83.68 (7362 S)

✦ S.C. SEVI S.R.L. angajează bucătăreasă cu pregătire de specialitate şi vechime min. 5 ani. Informaţii 22.29.55 (9156)

✦ Societate comercială angajează contabil cu vechime min. 3 ani, studii medii sau superioare, domiciliul în Sibiu. Relaţii la tel. 21.70.25 (7205 s)

✦ S.C. TRAMITAVA angajează vânzătoare. Tel.24.14.14, orele 8-10 (9207)

✦ Clubul ROSEN GARDEN solicită două fete pentru poziţia de barman, cu sau fără experienţă. Informaţii-tel.23.88.51 (7180 S)

✦ Angajăm personal pentru bar AMADEUS, cu pregătire în domeniu sau aptitudini, limită de vârstă 30 ani. Tel.069/23.24.58 sau 094.59.24.21 (7298 S)

✦ Angajăm confecţionere, vârsta maximă 35 ani. Tel. 21.21.25, 21.25.36, orele 8-14 (6886 s)

✦ Angajăm confecţionere îmbrăcăminte. Tel. 42.01.65 (6899 s)

✦ Societate cu capital străin, angajăm de urgenţă CONTABIL AUTORIZAT cu experienţă, pentru ţinerea evidenţei contabile pe calculator. Oferim salariu stimulativ. Persoanele interesate sunt rugate să depună un CV la sediul firmei din Sibiu, str. Matei Millo 19, până cel târziu joi, 9 martie. Relaţii la tel.23.29.42 (7316 S)

✦ Angajăm de urgenţă administrator reţea calculatoare cu cunoştinţe sistem de operare LINUX. Persoanele interesate sunt rugate să depună un CV la sediul firmei din Sibiu, str. Matei Millo 19, până cel târziu joi, 9 martie. Relaţii la tel.23.29.42 (7316 S)

✦ Angajez o fată pentru bar. Tel. 092.58.24.28; 092.58.24.24 (9280)

✦ Angajez şoferi taxi. 44.00.06 (9237)

✦ Unitatea Militară 01473 din Sibiu, str. Avrig nr. 2-4, organizează concurs pentru încadrarea următoarelor posturi de salariaţi civili: un economist III-I - economist specialist I A (şef birou) absolvent al facultăţii de finanţe sau contabilitate cu o vechime minimă în specialitate de 3 ani; un medic, un medic rezident sau medic specialist stomatolog; un lăcătuş montator agregate energetice şi de transport VI-I; un sudor pentru suduri electrice şi cu gaze, VI-I şi un îngrijitor II-I. Înscrierile la concurs se fac la sediul unităţii până la data de 10.03.2000 inclusiv. Informaţii suplimentare la telefon 21.05.86, int. 120. (7246-s)

✦ S.C. NEFEROM S.R.L. Sibiu, str. Rampa Ştefan cel Mare nr. 7A angajează ifronişti şi sudori (autogen şi electric) cu vechime minimă de 3 ani. Tel. 069/ 23.58.77; 094.59.25.18 (7313 s)

✦ Angajăm barman, ospătar şi dactilografă, cunoscătoare contabilitate primară. Tel.43.76.59 (9300+9301)

✦ Angajăm brutar. Tel.22.30.62 (7352 S)

Prestări servicii

diverse servicii

SERVICII DE CURĂŢENIE!
în hale industriale, sedii de firme, hoteluri, locuinţe, faţade clădiri (înălţime max. 100 m)
NON STOP! Reparaţii urgente instalaţii sanitare şi lăcătuşerie
094.64.66.69
S.C. LIMOROM S.R.L.
SOCIETATE ROMÂNO-GERMANĂ
21.06.66; 21.14.93, orele 8-16
DEPANARE AUTO!
Tel. 094.64.66.69
- 49 -

Jaluzele aluminiu 210.000 lei/ mp, role exterioare, uşi pliante PVC, jaluzele verticale. Tel. 21.75.90; 094.50.09.96 (470)

Executăm încălziri centrale cu materiale import. Vindem ţeavă Henco, calorifere Korado, centrale Tiger. Tel. 21.75.90, 094.50.09.96 (470)

Tâmplar, tapiţer, execut lucrări de orice tip, la domiciliul clientului, convenabil. Tel.069/ 57.72.79 (7239 S)

INTERNATIONAL COMPUTER SCHOOL ORGANIZEAZĂ cursuri de calificare-recalificare: operator calculatoare - 650.000 lei; contabilitate computerizată - 580.000 lei; engleză - orice nivel. Diplome cu avizul Ministerului Învăţământului. Plata în 4 rate, suport curs, mari reduceri dimineaţa, prânz. Tel. 21.37.47 (9059)

B-TRONICS execută reparaţii la maşini spălat automate, cuptoare microunde, faxuri, copiatoare, aparatură electrică şi electronică. Tel. 44.34.92 (8538 s)

✦ AGENŢIE IMOBILIARĂ intermediază vânzări-cumpărări-închirieri. Tel.21.43.83, 092. 41.94.42 (9306)

transporturi

Trasporturi 1,5 - 3 tone. 21.99.26, 094.54.28.60, 095. 60.65.75 (9034)

Transporturi 1,5 t. 22.16.96; 094.61.78.10 (7092 s)

✦Transport marfă 2-3 t. Tel. 42.91.81 sau 094.57.20.30 (9123)

✦ Autorizat transport marfă 2; 3,5 t- 23.28.70, 094.59.26.06 (6877 S)

✦Transport marfă cu Mercedes, acoperit, 1,8 t - 094.57.20.40, 069/22.04.77 (7251 S)

ATLASSIB

Călătoriţi cu autocarele noastre moderne în Europa: GERMANIA, AUSTRIA, FRANŢA, ITALIA (plecări zilnice), BELGIA, OLANDA, DANEMARCA, ANGLIA, FINLANDA, NORVEGIA, SPANIA, PORTUGALIA, SUEDIA, UNGARIA, IUGOSLAVIA. Servicii oferite: închirieri autocare; mesagerie; asigurări medicale; cărţi verzi. Informaţii şi rezervări:22.92.24, 22.92.09, 21.66.55, 21.58.55.

O poartă deschisă spre Europa

(9062)

✦ **TRANSPORTURI** 5-7 tone - 094.62.62.56, 069/56.10.65 (9185)

✦Autorizat execut transport max. 1,4 t, 1800 lei/km. Tel.069/ 44.97.83 (7262 S)

continuare în pag. 8

MICA PUBLICITATE

urmare din pag. 7

Prestări servicii

✦ Transport 7-10-13-20 tone. Tel.44.52.41 (9191)

✦ REŢINEŢI! TRANS EUROPA - PREŢURI REZONABILE la transporturile de persoane în: GERMANIA: Nürnberg-Ingolstadt-München-Augsburg-Ulm-Stuttgart-Karlsruhe-Mannheim-Frankfurt. Efectuăm transporturi ocazionale. Informaţii: 21.12.96, 21.03.64, str. Tribunei nr. 1 şi 43.11.23, Fraţii Grachi 5; Mediaş, tel. 092.22.02.17 (9054)

✦Transporturi 10-13 t. Tel. 22.77.20; 094.64.15.90 (9114)

✦TAVI REISEN transportă persoane în Germania, sâmbăta. Închiriază autocare 50-70 locuri. Tel. 069/43.11.57; 43.64.98; 068/31.21.94 (35)

✦Transport persoane la Suceava, Bucureşti şi Bekescsaba. Tel.22.78.10 sau 21.24.72 (9212)

✦ Transport marfă 2 t, acoperit, 18 mc, preţ convenabil. Tel. 40.49.35, int. 251 (9061)

✦Transport marfă 1,5; 5 şi 10 t. Tel. 094.58.53.72, 23.32.34 (8775)

✦Transportăm persoane la Suceava şi Bekescsaba, cu 275.000 lei. Informaţii tel. 069/21.71,82; 069/44.36.70 (6979 s)

✦ Autocamion acoperit, 7 tone - 069/55.55.19 (9294)

construcţii - întreţ. imobile

S.C. DAKOTA COM SRL execută amenajări de mansarde, pereţi despărţitori, plafoane false, finisări şi amenajări interioare. Tel. 092.24.73.53, 069/22.12.77 şi 069/22.69.86 (9200)

✦EXECUTĂM ZUGRĂVELI, TENCUIELI, FAIANŢĂRI - 069/44.70.23 (508 R)

✦ Executăm la comandă: uşi, ferestre, mobilier, lambriuri, mansardări - 23.51.95, 23.29.21 (9233)

✦ Execut faianţări, zugrăveli. Tel. 43.85.89 (9250)

✦Execut zidării, tencuieli, gresie, faianţă, acoperişuri. Tel.069/44.95.65 (7351 S)

Diverse

✦ Schimb bancnote de 2000 lei cu valută. Tel. 094.96.76.48 (454)

În data de 26 noiembrie 1998 a avut loc un accident de circulaţie la intersecţia cu drumul spre Cisnădioara de lângă Fabrica SITEX Dumbrava. Rog foarte mult cine poate da relaţii, să se prezinte la dl. procuror Stoina Eugen de la Parchetul de pe lângă Judecătoria Sibiu (9209)

Restaurantul Timiş reamenajat, cu o capacitate de 100 locuri, fără taxă/sală, organizează nunţi şi orice fel de ceremonii la preţuri foarte avantajoase (ex. - meniu nuntă 100.000 lei). Informaţii la restaurant sau la tel. 21.83.44 (8581)

OFERTĂ LIMITATĂ! Alcatel D.B. Easy şi Club, ultimul model, meniu limba română, Ericsson A 10 18, Siemens, Nokia, absolut noi, preţuri accesibile! 093.28.60.75 (9268)

C.T. ANEVAR organizează cursuri de evaluatori întreprinderi în perioada 14-24 martie 2000. Informaţii la S.C. IPROCHIM S.A., tel. 21.81.82; 092.72.00.99 şi 092.30.31.37 (9264)

S.C NEXT PROD S.R.L. Sibiu caută persoană fizică sau juridică deţinătoare a unei maşini de şlefuit mozaic, în scopul executării unor lucrări. Informaţii la tel. 069/21.68.90, 43.29.67 (9242)

Consiliul de Administraţie al S.C.AL-COMSIB S.A. Sibiu convoacă toţi acţionarii societăţii la sediul din str. Papiu Ilarian nr.2, în data de 28.03. 2000, ora 12, pentru: ADUNAREA GENERALĂ ORDINARĂ având ordinea de zi: Raportul de gestiune al Consiliului de Administraţie cu privire la activitatea societăţii în exerciţiul financiar 1999; Raportul cenzorilor privind Bilanţul contabil pe anul 1999; Prezentarea şi aprobarea Bilanţului contabil şi a contului de profit şi pierderi pe anul 1999; Prezentarea şi aprobarea Bugetului de venituri şi cheltuieli şi a programului de investiţii pe anul 2000; Alegerea Comisiei de cenzori; Diverse (7358 S)

V. Nicolae din Sibiu - mulţumesc doamnei STELIANA că m-a scăpat de farmece şi m-am împăcat cu soţia mea. Cei interesaţi pot suna la 22.29.34 (7372 S)

✦ Ofer împrumut în valută, cu garanţie imobiliară sau auto - 093.20.14.01 (445 R)

✦ Meditez matematică. Relaţii la tel.21.04.78, după ora 16 (7248 S)

✦ Ofer spaţiu 2x5 m, în Valea Aurie, destinaţie depozit-atelier. Vând pian cu coadă, placă bronz 1888. Tel. 57.11.41.

✦ Caut suflător în plastic sau confecţioner de ornamente pentru rame de tablou, diferite mărimi, cât de uşoare sau alt material. Tel. 069/86.53.53

✦ Ofer credite valutare. Tel. 24.12.09 (9274)

✦ Ofer credite în valută, cu garanţie imobiliară şi auto. Tel. 094.14.18.83 (9277)ţ

✦ Contabil, 21 ani, cunoştinţe import-export, calculator, limba engleză, vechime neîntreruptă 1 an, solicit transfer la o nouă societate. Tel. 22.82.48.

✦ S.C. TENA SRL solicită obţinerea autorizaţiei de mediu pentru magazin, Veseud nr.98. Contestaţiile se depun la APM Sibiu în termen de 30 de zile (7367 S)

✦ Se convoacă Adunarea Generală a Acţionarilor de la S.C. SITEX DUMBRAVA S.A. Sibiu în data de 24.03.2000, ora 15, la sediul societăţii, din Sibiu, str. Pădurea Dumbrava nr.20, în conformitate cu prevederile Legii 31/1990 republicată şi Statutul societăţii, cu următoarea ordine de zi: 1. Prezentarea şi aprobarea Raportului de gestiune al Consiliului de Administraţie cu privire la situaţia economico-financiară pe anul 1999; 2. Raportul Comisiei de cenzori asupra bilanţului şi contului de profit şi pierderi pe anul 1999; 3. Prezentarea şi aprobarea Bilanţului contabil pe anul 1999; 4. Prezentarea şi aprobarea contului de profit şi pierderi precum şi repartizarea profitului net pe anul 1999; 5. Prezentarea şi aprobarea bugetului de venituri şi cheltuieli pe anul 2000; 6. Aprobarea programului de investiţii pe anul 2000; 7. Aprobarea gajării de bunuri sau ipotecări de imobile pentru garantarea creditelor necesare; 8. Alegerea Comisiei de cenzori; 9. Diverse. În cazul în care la prima convocare nu este întrunit cvorumul prevăzut de lege, se convoacă Adunarea Generală a Acţionarilor a doua oară, în data de 25 martie 2000, ora 10, în acelaşi loc şi cu aceeaşi ordine de zi (9307)

✦ Primăria oraşului Tălmaciu organizează licitaţie publică în data de 29 martie 2000, ora 12, la sediul din oraşul Tălmaciu, str. N. Bălcescu nr.24, pentru concesionarea următoarelor: teren cu destinaţie prestări servicii şi comerţ, Tălmaciu, zona 1 Mai, S=1280 mp; 3060 mp; 2470 mp; teren construcţie locuinţe, Tălmaciu, zona 1 Mai, S=720 mp. Relaţii suplimentare la tel.069/55.54.01, 55.53.59, int.15 (9312)

EUROLINES ROMANIA
Touring AMAD Touristik
Transport zilnic persoane în ❖ Germania (peste 47 destinaţii) ❖ Franţa, Olanda, Belgia, Anglia, Spania, Portugalia, Scandinavia, Italia, Austria (peste 600 destinaţii)
Str. Fraţii Grachi nr. 20, Tel. 069/21.22.48; 069/23.83.37
Europa Elveţia Închirieri autocare
Asigurări medicale şi cărţi verzi Programe turistice interne şi externe
NOI UNIM EUROPA 307

✦ B. Maria din Sibiu - mulţumesc pe această cale doamnei Steliana din Sibiu pentru ajutorul dat. N-am putut să mă căsătoresc până acum, după ce am fost la doamna Steliana m-am căsătorit şi acum sunt fericită. Cei interesaţi sunaţi la 22.29.34 (7371 S)

✦ Cine doreşte să fie cioban la oile satului Mohu, păşunatul "Dealu boilor". Cine doreşte paznic de câmp să se adreseze domnului Lazăr Nicolae, Mohu 227, până în 11 martie 2000 (7377 S)

Cumpărări

imobiliare

AGENŢIE IMOBILIARĂ, str. Banatului nr.9, are interesaţi pentru cumpărarea următoarelor imobile: 1. casă zona Calea Dumbrăvii, Ştefan cel Mare, B-dul Victoriei. Preţ oferit 100-140.000 DM; 2. apartament în vilă, zona Parcul Sub Arini. Preţ oferit 50-100.000 DM; 3. teren Sibiu-Şelimbăr după staţia Peco Shell. Preţ în funcţie de suprafaţă; 4. hală cu pod rulant min.35 mx60-70 m. Tel/fax 069/23.40.74, orele 9-17 (9148)

✦Cumpăr casă mare, veche, nerenovată, teren până la 1000 mp. zona centrală, sau zonă necentrală, cu teren mai mare. Ofer maxim 300.000 DM. Tel.44.06.79 (7336 S)

auto

✦Cumpăr rulotă neînmatriculată. Tel. 064/18.72.05 (7100 s)

✦ Cumpăr Dacia stare funcţionare, în minim 3 rate, sau preiau în locaţie Dacia, pentru taxi, perioadă minimă 3 luni. Relaţii-tel.069/44.78.60 (7296 S)

Cumpăr Dacia 1310. Tel. 22.97.15 (9273)

electronice

✦ Cumpăr tv color, defect. Tel. 22.58.36 (7329 s)

diverse

Cumpăr deşeuri neferoase Cu; Pb; Al; Am; Bz; Inox; Radiatoare. 22.66.44; 092.49.87.66 (9183)

Cumpăr două fotolii sau o canapea de piele. Tel.23.33.41 (9197)

✦Cumpăr deşeuri neferoase: plumb, cupru, alamă, aluminiu, bronz, inox. Tel. 069/44.67.50; 092.45.32.86 (7343 s)

✦S.C. NEFEROM S.R.L. Sibiu, str. Rampa Ştefan cel Mare nr. 7 A Sibiu, achiziţionează de la persoane fizice şi juridice deşeuri fier, cupru, inox, bronz, aluminiu, alamă, la preţuri avantajoase. Tel. 069/23.58.77; 094.59.25.18 (7313 s)

Vânzări

case

✦ Vând casă - Lucian Blaga. 43.19.19 (8981)

✦ Vând casă în localitatea Apoldu de Sus, preţ avantajos. Tel. 094/77.26.02 (9158)

✦ Vând casă singur în curte, în Calea Dumbrăvii 87. Tel.42.98.75 (7234 S)

✦ Vând casă singur în curte, Calea Dumbrăvii. Tel.42.98.75 sau 21.10.76 (9171)

✦ Vând casă cu etaj, 5 camere, curte, două intrări, Piaţa Cluj. Tel. 069/22.26.38 (7079 s)

✦ Vând casă, mobilă diferită, în Turnişor, str. Dreptăţii 10, vizibile vineri, orele 15-17 (8915)

✦ Vând casă în comuna Roşia. Tel.40.49.37/195 (7281 S)

Vând casă 8 camere + dependinţe, grădină, vizibilă sâmbăta şi duminica, orele 9-17. Zona Trei Stejari. Tel. 43.37.10 (7294 S)

Vând urgent casă 4 camere, bucătărie, baie, curte, grădină 2500 mp în Sibiu. Tel. 069/21.30.28 (7310 s)

Vând casă, cameră, bucătărie, singur în curte, posibilitate construcţie. Tel. 069/21.30.28 (7310 s)

✦ Vând casă deosebită în Miercurea Sibiului nr.627. Tel. 53.31.54, 094.50.97.52 (7298 S)

✦ Vând case în Sibiu şi Poplaca. Tel. 24.25.81 (432)

✦ Vând casă nouă, cu etaj, fără grădină, cu garaj, cartier Lupeni. Detalii 069/23.78.03 (7059 s)

✦ Vând casă în Şelimbăr, curte, grădină, gaz; casă în Caşolţ, curte şi grădină. Informaţii tel. 069/56.02.97 (7252-s)

✦ Vând lângă noul Consulat German, imobil P+E+M, 440 mp, cu 16 camere decomandate, 5 grupuri sanitare, două garaje, teren aferent 1300 mp, cu fronton de 52 ml, la DN 1. Toate utilităţile. Excelent pentru orice activitate. Se acordă facilităţi de plată. Informaţii tel. 093.26.49.71 (7318 s)

✦ Vând urgent casă renovată în Ocna Sibiului. Tel.069/42.61.37 (7334 S)

✦ Vând casă în localitatea Vale, com. Sălişte. Informaţii-tel. 55.37.94, după ora 18 (7349 S)

✦ Vând sau schimb cu microbuz persoane, fabricaţie după 1996, plus diferenţă, apartament la casă, zona Calea Poplăcii. Tel.094.54.43.95 (9286)

✦ Vând vilă deosebită, zona Sub Arini. Tel.21.60.61 (9306)

apartamente

✦ Vând apartament 4 camere, bucătărie mare, bar, wc serviciu, pivniţă mare, et. II, în Hipodrom III, preţ 30.000 DM. Tel. 069/23.40.74 (9147)

✦ Vând urgent apartament 3 camere, Aleea Seviş nr.4, sc.B, etaj II, ap.31. Tel.42.49.43, 22.08.39 (7230 S)

✦ Vând apartament 2 camere, conf. III, et. II. Tel. 42.69.79 (7253-s)

✦ Vând apartament confort III, două camere. Tel.069/42.35.63 (7267 S)

✦ Vând două camere, preţ informativ 10.500 DM. Tel. 23.89.04(7265 S)

✦ Vând apartament 2 camere, Hipodrom II. Tel. 44.51.91 (7257-s)

✦ Vând apartament două camere, parter, str. Rahovei nr. 51, ap. 2, preţ 22.000 DM, negociabil. Relaţii la tel. 069/22.80.53 (7025 s)

✦ Vând urgent apartament două camere. 43.33.93, 092.26.50.51 (9278)

✦ Vând urgent apartament 3 camere, multiple îmbunătăţiri, zona Ştrand. Tel.22.64.22, după ora 16 (9293)

✦ Vând apartament două camere, etaj VI, confort I, încălzire centrală, zona Gării. Tel. 094.70.96.85 (7363 S)

garsoniere

✦ Vând foarte urgent garsonieră în Cisnădie, confort I, cameră, bucătărie, baie, hol, balcon, cablu, telefon, etajul III. Preţ negociabil. Informaţii telefon 069/56.48.54 sau 094.54.83.49 (7273-s)

✦ Vând garsonieră. Tel.43.44.30 (7282 S)

✦ Vând foarte urgent garsonieră în Cisnădie, conf. I, baie, bucătărie, cameră, balcon, hol, cablu, telefon, et. II. Preţ informativ 42.000.000 lei. Relaţii la telefon 069/56.34.64 sau 094.54.83.14 (7272-s)

✦ Vând garsonieră, urgent, str. Gladiolelor bloc 11/19. Tel. 23.08.25 (7322 s)

✦ Vând garsonieră, cameră, baie, bucătărie, balcon închis, cablu, Sibiu. Tel.069/23.23.00, 069/44.96.80, orele 18-20 (9303)

terenuri

✦ 9300 mp teren intravilan pentru construcţie ind.-toate facilităţile. Tel. 092.41.24.22 (6635-s)

✦ Vând teren în parcele de 450-700 mp, zona Piaţa Rahovei, preţ negociabil. Tel. 094.58.54.09; 094.58.54.08 (7218 s)

✦ Vând teren 4100 mp, în zonă agrement Răşinari-Curmătură, cu toate facilităţile, negociabil. Tel. 094.58.54.08 (7218 s)

Vând **teren** Calea Dumbrăvii, 1000 mp. Tel.092.73.02.39 (1997)

Vând loc de casă în Sibiu (420 mp). Tel.43.74.78 (8917)

✦ Vând teren intravilan, 1000 mp, Turnişor. Tel. 22.02.43 (9256)

✦ Vând lângă noul Consulat German 780 mp teren intravilan, cu fundaţie de 200 mp, autorizaţie de construcţie P+E+M. Informaţii tel. 093.26.49.71 (7318 s)

CALCULATOARE:
AMD K6 2 3D, 400 Mhz
32 MB SDRAM, HDD 4.3 GB
Monitor 14" digital
8MB video Sound 7.982.100 Lei
Opţiuni:
32 → 64 MB SDRAM + 443.000 Lei
4,3 → 8,4 GB HDD + 343.0000 Lei
Imprimante: CANON BJC 1000
3 Ani Garanţie 1.259.000 Lei
Preţuri Fară TVA...
Service: Calculatoare, Faxuri, Monitoare, Imprimante
MASSEDA Computers
Tel:069/21.41.72
313

✦ Vând sau închiriez spaţiu pentru bloc, 170 mp, Cisnădie. Tel.23.51.92 (9310)

autoturisme

NOU! Piese auto import pentru **AUTOTURISME AMERICANE.** Piese auto japoneze, europene, import direct Germania. Preţuri fără concurenţă. Tel. 069/23.99.44, 094.57.39.59 (6993 s)

Vând urgent Espero. Tel. 094.29.28.21 (7321 s)

Vând autoturism Lada 1200, funcţionabil. Tel. 069/21.30.28 (7310 s)

Vând autocar Setra S 150, înmatriculat, carte de identitate, v.t., preţ 4500 DM, negociabil. Tel. 094.28.80.98 (7310 s)

Tribuna oferă un nou serviciu cititorilor săi

Mică publicitate prin carte poştală

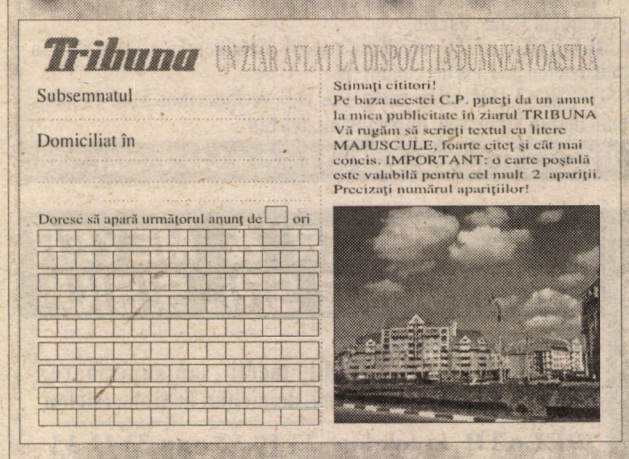
Tribuna UN ZIAR AFLAT LA DISPOZIŢIA DUMNEAVOASTRĂ
Subsemnatul .....
Domiciliat în .....
Doresc să apară următorul anunţ de ☐ ori
Stimaţi cititori!
Pe baza acestei C.P. puteţi da un anunţ la mica publicitate în ziarul TRIBUNA
Vă rugăm să scrieţi textul cu litere MAJUSCULE, foarte citeţ şi cât mai concis. IMPORTANT: o carte poştală este valabilă pentru cel mult 2 apariţii. Precizaţi numărul apariţiilor!

Stimaţi cititori

În orice localitate a judeţului v-aţi afla, puteţi să transmiteţi anunţuri de mică publicitate care vor apărea operativ în paginile ziarului.

CUM?

Adresându-vă oficiului poştal în raza căruia vă aflaţi şi completând cartea poştală *Tribuna*.

Anunţurile urgente (decese) se vor transmite telegrafic de către fiecare oficiu poştal.

✦ Vând ogradă 3200 mp, pe Valea Avrigului şi teren arabil 5100 mp, Avrig. Tel.52.34.82 (511 R)

imobiliare diverse

AGENŢIE IMOBILIARĂ, str. Banatului nr.9. Vânzări-cumpărări: case, terenuri, apartamente, spaţii comerciale şi de producţie, închirieri. Sprijin în obţinerea de finanţări. Tel/fax 069/23.40.74, orele 9-17 (9119)

Vând spaţiu comercial, central. Tel. 094.97.83.08 (8902)

Vindem spaţiu industrial în Cisnădie, str. Târgului 10, compus din 5 hale plus anexe în suprafaţă totală de 740 mp plus 520 mp curte. Preţ negociabil. Tel.094.59.85.70 (8616)

Vând urgent o cameră + dependinţe, preţ convenabil, în str. N. Bălcescu. Tel.22.29.34 (7370 S)

Vând Opel Frontera; 2400 cmc, injecţie, an fabr. 1994, 125.000 km, înmatriculat, preţ 25.500 DM, negociabil. Tel. 093/28.66.08 (7341 s)

Vând DAEWOO ESPERO, ABS, jenţi aluminiu, CD player, stare foarte bună, prin preluare contract rate, avans 2500 $. Tel.092.28.43.80 (9313)

✦ Vând tractor U 650, plug, disc, remorcă, mono axă, presă balotat. Merghindeal, tel. 157 (431-A)

✦ Vând Nissan Terrano, Turbo Diesel, avariat, an fabr. 1990, motor 2,7 (stare de funcţionare), preţ 5.200 DM, negociabil. Informaţii tel. 069/86.65.74 (7156 s)

✦ Vând camion IVECO Magirus '84, 4 t, înmatriculat firmă, cu motor şi prelată, noi. Tel. 094.58.54.08; 094.58.54.09 (7218 s)

continuare în pag. 9

MICA PUBLICITATE

urmare din pag. 8

Vânzări

✦ Vând talon şi motor Opel Rekord. Tel. 069/53.41.62 sau 069.53.42.43 (9160)

✦ Vând Dacia Break 1997, tel. 42.69.79 (7253-s)

✦ Vând piese Lada 1500 - 43.19.19 (8951)

✦ Vând Dacia 1310, 1999, carosată. Tel. 094.19.49.21 (460)

✦ Vând Fiat UNO în stare foarte bună, fabricaţie 1990. Tel. 21.12.60, orele 8-16 (496 R)

✦ Vând două tractoare U 650, unul pentru agricultură şi unul troliu. Tel.55.51.12 (9211)

✦ Vând piese Moskvici. Tel. 22.68.87 (7289 S)

✦ Vând convenabil VW Golf III, model 1994, 1,9 Turbo Diesel, înmatriculat. Tel.094.86.87.68 (7303 S)

✦ Dacia 1300, an fabricaţie 1980, recarosată în 1994, preţ convenabil, vizibilă str. M. Kogălniceanu 32 (9219)

✦ Vând Opel Astra TDI, 1993, recent înmatriculat, stare excelentă. Tel.069/22.11.06 (9220)

✦ Vând Ford Transit 1988, benzină, stare excepţională. 44.82.45 (6988 s)

✦ Vând Fiat Ducato 1,9 D. 094.38.28.19 (9141)

✦ Vând VW Bus, 9 locuri, anul fabr. '84, Şelimbăr. Informaţii tel. 069/56.02.97 (7252-s)

✦ Vând remorcă 7,5 t, an fabr, 1993, preţ convenabil, stare de funcţionare. Laslea nr. 56 Sibiu, tel. 40.48.71/121.

✦ Vând Renault 19 Diesel, motor 1,9, consum 5,5 la sută, model 93', înmatriculat persoană fizică. Preţ 11.500 DM, negociabil. Tel. 069/22.33.91 sau 094.29.58.62 (9247)

✦ Vând Dacia 1310, an fabr. '89, stare foarte bună. Preţ negociabil. Tel. 23.92.50 sau 094.47.67.26 (9247)

✦ Vând urgent Dacia 1310, an 1985, v.t., c.i., numere noi, preţ foarte acceptabil. 23.71.25 (7322 s)

✦ Vând Dacia Nova. Tel. 22.12.13 (7317 s)

✦ Vând Dacia 1410 sport, an fabr. 1995. Informaţii tel. 42.10.59.

✦ Vând tractor 1010, cu tracţiune faţă, carte identitate, verificare tehnică. 069/21.83.01 (400)

✦ Judecătoria Sibiu vinde la licitaţie un autoturism camionetă ARO, proprietatea lui Poplăcean Vasile din Sibiu, str. Oştirii nr.15. Licitaţia va avea loc în ziua de luni, 14 martie 2000, ora 14, la camera 32, preţ de strigare 21.000.000 (512 R)

✦ Vând caroserie ARO 244. Tel.54.19.06 (7338 S)

✦ Vând Ford Transit, an 1981, c.i., nr.noi, stare bună, preţ 3700 DM, negociabil. Urgent. Tel. 094. 54.83.37, 069/23.35.67 (9296)

✦ Vând Dacia 1300, fabricaţie 1976, 42.000 km, deosebită. Tel.24.01.98 (9289)

✦ Vând VW Passat Combi, Diesel; camion MAN Diesel, 7,5 t; microbuz Mercedes 207 D şi combină Claas 70. Tel.40.49.12/ 134, Cârţa (9283)

✦ Vând Dacia 1310. Tel. 094.79.94.13 (9317)

✦ Vând Dacia 1100 excepţională - 069/44.79.17 (7369 S)

✦ Vând Dacia 1300, an fabricaţie 1981, c.i., v.t. 2002, perfectă stare, 12 milioane, negociabil. Tel.092.41.67.32 (7375 S)

✦ Vând ARO 243, perfectă stare, remorcă Mârşa, ambele cu carte de identitate şi verificare. Tel.44.99.13, 54.43.23 (7376 S)

✦ Vând Dacia 1410 Sport. Tel.52.39.54 (9302)

electronice

✦ Vând 486 - DX 33 cu imprimantă - 200 DM. Tel. 56.44.45 (7163 s)

✦ Vând tv color SAMSUNG sigilat; frigider ARCTIC. Tel. 43.61.02 (9228)

Vând ieftin tv color, calitate. 23.49.67; 094.19.15.58 (8862)

✦ Vând tv color ieftine. 23.57.49 (7320 s)

diverse

✦ Vând centrală termică germană. Tel.22.78.08 (414 R)

Vindem en gros haine second hand, preţ 12-35.000 lei/kg şi haine din piele. Tel. 069/ 23.39.01, orele 10.30-17.30 (7215 S)

SENZAŢIONAL! MOBILĂ pe toate gusturile, la cele mai mici preţuri, la magazinele: str. Litovoi nr. 6 A, tel. 21.41.07 şi str. 9 Mai nr. 8, tel. 21.14.11, zilnic 8-18. **RATE FĂRĂ DOBÂNDĂ** (7227 s)

SIBTUB vă oferă întreaga gamă de ţevi, fitinguri şi armături pentru instalaţii, ferestre de mansardă **VELUX**, centrale **BOSCH**-trei ani garanţie, încălzitoare de apă **JUNKERS**, profile laminate, oţel-beton, tablă, carbid, electrozi, binale, lambriuri, parchet laminat, ţiglă **BRAMAC**. Adresa D.N. 1, ieşirea spre BRAŞOV. Tel. 44.25.60. Tel. /fax 56.03.76.

Vând **miere de albine, preţ 25.000 lei/kg**. Asigur transportul la domiciliu. Tel. 22.85.94 (7033 s)

S.C. IOAN şi DAN S.R.L. vinde prin toate chioşcurile sale din jud. Sibiu, bilete BINGO-LIBERTI

Vând mobilă de sufragerie veche - stil neobaroc. Tel. 069/ 21.30.28 (7310 s)

IMPORTANT! S.C. ELVILA S.A. Sibiu, prin magazinul de mobilă din str. A. Iancu nr. 2-4, tel. 21.02.44, anunţă: închidere de magazin. Lichidare de stoc. Mari reduceri de preţuri!!!. Pentru societăţi reducerile sunt în funcţie de valoare (7333 s)

Vând **PIELE**, 36 mp - 092. 60.56.46 (9292)

Formulare tipizate, imprimate, papetărie, consumabile, birotică. Tel.21.10.75 (7361 S)

Vând maşină fabricat bolţari - 094.97.83.08 (7356 S)

✦ Vând 10 t făină 650. Tel. 24.29.24 (9123)

✦ Vând maşini industriale Triplok. Tel. 43.36.88 (7093 s)

✦ Vând chioşc aluminiu 20 mp Ştrand. Tel. 22.45.60 (7275-s)

✦ Vând grinzi şi caferi brad. Tel.55.92.09 (9174)

✦ Vând fân. Bradu, tel.55.91.25 (9174)

✦ Vând maşină de îngheţată, preţ 7.000.000. Tel.55.50.04 (9208)

✦ Vând mobilă bucătărie, stare foarte bună, preţ convenabil. Tel.22.92.93 (9205)

✦ Vând ARMĂ LISĂ calibru 12. Tel.24.02.43 (7295 S)

✦ Vând bancnote de 2000 lei cu eclipsa, cu certificat de autenticitate. Informaţii la tel. 092. 80.38.77 (7304 S)

✦ Vând motoare de barcă şi sonar pescuit, urgent şi ieftin. Tel. 092.39.72.02 sau 23.38.67 (8908)

✦ Vând maşină spălat automată, garanţie. Tel. 44.22.38 (6911 s)

✦ Vând două vaci rasa Holstein, la prima fătare, cu viţei, producţie mare de lapte. Sibiu, str. Părului nr. 30 (Gara Mică) (9125)

✦ Vând seminţe primăvară-toamnă roşii, ridichi, varză, salată; haine, încălţăminte - SUA. Tel. 23.63.39 (91201)

✦ Vând ţiglă, cărămidă nouă. Ieftin. 24.25.81; 44.89.11 (7264-s)

✦ Vând motor 650 CP şi 3 tuburi oxigen. Sebeşu de Sus nr. 50.

✦ Vând celulă frigorifică - uşi inox pentru camere frigorifice, cu agregate de răcire, mobilă bucătărie, calorifere. Tel. 23.32.34; 094.58.53.72 (8775)

✦ Vând centrală termică (Vaillant) mixtă, 21 kw. Tel. 069/ 23.85.30 (9265)

✦ Vând lapte praf. Tel. 094. 80.55.49 (7312 s)

✦ Vând mobilă sufragerie modernă, colţar sufragerie (se fac două paturi), frigider. Informaţii fam. Anton. Tel. 44.50.55 (7311 s)

✦ **S.C. METALIN S.R.L.** VINDE UŞI, FERESTRE **PAL**, PLACAJ, VATĂ MINERALĂ, PLASĂ GARD, CARTON ASFALTAT, **POLISTIREN EXPANDAT**, **GRESIE**, FAIANŢĂ, **CIMENT**, VAR, IPSOS, ŢEVI CUPRU, PVC, fitinguri, chimicale, vopsele. Str. Măgheranului nr. 107, tel. 22.26.05 (7340 s)

✦ Judecătoria Sibiu vinde la licitaţie publică linie îmbuteliere 8 capete. Licitaţia are loc în 9 martie 2000, ora 10, camera 32, preţ strigare 20.000.000 lei, reducere 10% (513 R)

✦ Vând cartofi de sămânţă. Tel.068/21.30.80, după ora 17

✦ Vând rafturi şi tejghele. Sibiel nr.11 (9291)

✦ Vând pavilion apicol, iapă 4 ani, casă în sat Hamba nr.35. Tel.092.89.20.45 (7366 S)

✦ Vând aragaz mobil, chiuvetă inox, maşină tăiat pâine, ladă frigorifică etc. Tel.21.10.75 (7361 S)

✦ Vând maşini de cusut SINGER şi ALTENBURG cu pedală şi motor, nefolosite, din Germania. Tel.069/44.29.76 (7360 S)

✦ Moară de piatră nouă pentru măcinat diferite cereale. Sadu, str. Nouă 144 (7354 S)

Aniversări

Pentru

LIVIU FLESCHIN

un gând bun, împletit cu cele mai calde urări de sănătate şi de bine, la împlinirea celor 5 anişori. La mulţi ani!

Te sărută cu drag: părinţii, bunicii, mătuşile, unchii şi verişoara Denisa

Părinţii, fraţii şi bunicii îi urează dragului lor

CIPRIAN GHERGHEL, din Bruiu

"La mulţi şi fericiţi ani!" la aniversarea zilei sale de naştere. (9057)

Cu ocazia a 42 ani de viaţă, **soţia Ileana, copiii Virgil, Ileana, Ramona**, urează soţului

VIRGIL NEAMŢU

"La mulţi ani!", multă sănătate şi fericire.

Cu ocazia a 65 ani de viaţă, **fiica Victoria şi Niculiţă, nepoata Rodica cu Ioan şi strănepotul Răducu** urează mamei

VICTORIA CINEZAN, din Broşteni

"La mulţi ani!"

Cu ocazia împlinirii a 25 ani de căsătorie, dorim dragilor noştri

SUSANA şi IOAN BĂRBOSA, din Tălmăcel

multă sănătate, fericire şi "La mulţi ani!", alături de cei dragi.

Fiul, fiicele, ginerii, fraţii şi surorile (7399 s)

Comemorări

Cu dor nestins anunţăm împlinirea, astăzi, 8 martie 2000, a 20 de ani de la trecerea în nefiinţă a celei care a fost o bună soţie, mamă şi bunică

MARIA ZAHARIE, Sebeşu de Sus

Nu te vom uita niciodată. Dumnezeu s-o odihnească în pace!

Familia (7307 S)

Cu multă durere în suflet ca şi în ziua despărţirii, amintim că se împlinesc 20 de ani de când ne-a părăsit scumpa noastră mamă

MARIA ZAHARIE, Sebeşu de Sus

Dumnezeu s-o odihnească în pace!

Ana, Mihai şi nepoţii Mihai, Andreea şi Adrian (9261)

Venim la tine la mormânt/Că te-am iubit atât de mult/Cu o lacrimă şi cu o floare/La cinci ani de la plecare

CIPRIAN CORFAR

Timpul nu va şterge niciodată chipul blând şi sufletul tău deosebit.

Părinţii: Iuliana, Petrică; sora Mihaela şi bunica Anica (9214)

Neştearsă este amintirea şi dureroasă lipsa, la patru ani de la pierderea celui mai vrednic şi iubit soţ, tată, socru şi bunic

TRAIAN STOIA
58 ani

Tot ce-a fost bun şi frumos în viaţă cu tine ai luat/Durere, dor şi lacrimi în urmă ai lăsat. Rugăm pe bunul Dumnezeu să-ţi odihnească sufletul bun şi generos.

Pe veci îndureraţi soţia, copiii, nora şi dragii tăi nepoţei (9271)

8 Martie era ziua ta de naştere, scumpa noastră

SUZI

Azi, peste căsuţa ta de gheaţă s-a lăsat Marea Tăcere. Nu-ţi tulburăm liniştea. Venim numai să-ţi aducem ghiocei cu petale de lacrimi ca să-i risipim peste ce-a rămas doar o sfâşietoare şi dureroasă amintire.

Surorile şi fratele cu familiile (7390 s)

Se împlinesc mâine, joi, 9.03.2000, 7 ani de la tragica dispariţie a nepreţuitului nostru fiu şi frate

RAREŞ NISTOR

Recunoştinţă veşnică celor ce-i vor dedica un moment de frumoasă aducere aminte. Parastasul de pomenire va avea loc joi, 9.03.2000, ora 16, la mormânt.

Decese

Suntem alături de colegul nostru Valentin la greaua suferinţă pricinuită de moartea tatălui său

CONSTANTIN VLADU

Colegii de la EURO PENCILS Sibiu (9287)

Regretăm profund încetarea din viaţă a verişoarei noastre

ing. LAURA MODOIANU

Dumnezeu s-o odihnească! Sincere condoleanţe familiei.

Fam. Victoria, Aurel, Iulian Stoica cu familia (7350 S)

Şocaţi de fulgerătoarea moarte a naşei noastre

ing. LAURA MODOIANU

transmitem sincere condoleanţe soţului Ioan şi tatălui Laurian.

Fam. Olar Miron cu familia (7353 s)

Cu adâncă durere în suflet şi lacrimi în ochi, ne luăm rămas bun de la nepoata şi naşa noastră

ing. LAURA MODOIANU

Dumnezeu să o odihnească în pace.

Fam. Murărescu Dionisie şi Laurian (7353 s)

Cu durere în suflet ne despărţim de fratele, cumnatul şi unchiul nostru

ŞTEFAN ALEXANDRU NICHITA (Sandu), 54 ani

decedat la 6 martie 2000, în Germania.

Surorile Mariana şi Rodica, cumnaţii şi nepoţii (7381 s)

Suntem alături de d-na Moga Maria, la pierderea suferită prin decesul mamei sale şi transmitem familiei sincere condoleanţe.

Colectivul Sucursalei B.N.R. Sibiu (7389 s)

Urgenţe

Pierderi

✦ Pierdut portmoneu cu acte, pe numele Damian Ioan, com. Păuca nr. 36, tel. 120 A. Recompensă (9336)

✦ Pierdut certificat proprietate nr. 00408042, numele Lenz Ecaterina. Îl declar nul (9332)

✦ Pierdut carnet şomer, pe numele Răulea Vasile. Îl declar nul (9324)

✦ Pierdut carnet de student, pe numele Tatu Delia. Îl declar nul (517)

Închirieri - cereri

Caut garsonieră, zona Milea. Informaţii tel. 21.66.03, între orele 8-16

Închirieri - oferte

✦ Închiriez spaţiu comercial 60 mp, str. Ocnei, colţ cu 9 Mai, pretabil orice fel de activitate. Tel. 23.40.74 (7391 s)

✦ Ofer spre închiriere hală 100 mp, pentru depozit sau atelier producţie. Tel. 21.91.94 (7388 s)

✦ Închiriez spaţiu 50 mp, pentru diferite activităţi, 069/43.99.48, Fochiştilor nr. 7 (7385 s)

✦ Închiriez spaţiu central 100 mp, amenajat birouri, tel.fax. Tel. 43.61.37 (9328)

Angajări

✦ Angajez manipulanţi pentru depozit en gros. Tel. 22.82.77 (7402 s)

✦ S.C. PREMIUM S.R.L. angajează agent comercial cu experienţă. Se oferă procent din încasări, maşină şi telefon mobil. Tel. 092.24.49.69 (7402 s)

✦ Angajăm ospătăriţă bar. 23.23.57 (9334)

✦ Firmă multinaţională în sistem global, cauta parteneri. Tel. 065/ 25.20.09, orele 20-22 (9318)

S.C. CONSACO S.R.L. angajează zidari categ. 4 şi 5. Relaţii tel. 21.83.34 sau la sediul din str. Frezorilor 5 (9329)

✦ Angajez şoferi pentru taxi, orele 10-15, str. Goethe 23 (9321)

Cereri de serviciu

✦ Şofer profesionist categ. B,C,E, cu experienţă în ţară, îmi ofer serviciile unei firme serioase. Tel. 24.24.57 (7386 s)

✦ Doamnă serioasă îmi ofer serviciile pentru îngrijirea unui copil. Tel. 42.01.27 (9332)

Prestări servicii

Şcoală şoferi. Rate. Ieftin. Tel. 21.80.50 (9316)

✦ Reparaţii frigidere, congelatoare, la domiciliul clientului. Tel. 44.60.26 sau 44.23.85 (7378 s)

✦ S.C. CONSTRUCŢII executăm rapid şi ieftin toate tipurile de construcţii civile şi reparaţii de orice fel. Tel. 094.93.76.16; 069/ 42.02.02 (7379 s)

✦ Firmă transport persoane Bekescsaba, Suceava. Tel. 069/ 44.37.26; 094.28.11.74 (9322)

✦ Transport două persoane în Germania, München-Stuttgart, Schwarzwald, în data de 14.03.2000. Tel. 069/23.08.47 (9319)

Diverse

ANUNŢ IMPORTANT! Sâmbătă, 11 martie, ora 11, la Topârcea, are loc şedinţa cu toţi proprietarii pentru închirierea pământului la ciobani. (515)

✦ Anunţ! În baza art. 117 din Legea nr. 31/1990 şi republicată în 29.01.1998 şi a actului constitutiv al societăţii, Consiliul de Administraţie al S.C. VITROMETAN S.A. Mediaş convoacă: Adunarea Generală Ordinară a Acţionarilor societăţii în data de 1.04.2000, ora 15, la Casa de Cultură a Sindicatelor, cu sediul în Mediaş, str. Mihai Eminescu nr. 7, pentru toţi acţionarii înregistraţi în Registrul Acţionarilor la data de 1.03.2000. Ordine de zi: 1. Aprobarea raportului Consiliului de Administraţie; 2. Aprobarea raportului Comisiei de Cenzori; 3. Aprobarea bilanţului economic al societăţii pentru anul 1999; 4. Prezentarea şi aprobarea Bugetului de venituri şi cheltuieli pentru anul 2000; 5. Diverse. Toţi acţionarii înregistraţi în Registrul Acţionarilor din data de 1.03.2000, vor putea consulta, contra cost, documentele şi materialele informative referitoare la problemele incluse pe ordinea de zi, începând cu data de 20.03.2000. Informaţii la sediul S.C. VITROMETAN S.A. Mediaş, Şos. Sibiului nr. 31-33, tel. 069/ 84.14.55, 56, 57, între orele 8-10 şi 13-15,30. Formularele de procuri speciale de reprezentare se obţin de la sediul societăţii. Ele vor fi depuse la adresa mai sus menţionată, până în data de 24.03.2000.

✦ Coop. "Timpuri Noi" Sibiu anunţă majorarea adaosului comercial până la 100 %, începând cu data de 8 aprilie 2000.

✦ Profesor meditez chimie, clasele IX-XII. Tel. 069/22.40.13 (7401 s)

✦ Profesor meditez matematică, clasele V-XII. Tel. 069/22.40.13 (7401 s)

✦ Societatea Comercială AGROSERA S.R.L. solicită obţinerea autorizaţiei de mediu pentru construcţia unei carmangerii, în comuna Cristian, str. VI nr. 18 C, jud. Sibiu. Eventualele contestaţii se depun la APM Sibiu, în termen de 30 zile (7382 s)

Vânzări

case

✦ Vând casă două corpuri, Cisnădie, central, gaze, apă, curent, unul locuibil. Informaţii tel. 069/56.35.92 (9325)

apartamente

✦ Vând apartament două camere semidecomandate, conf. I, parter, Hip. III. Tel. 43.09.02 (posibilităţi privatizare) (9326)

✦ Vând apartament 4 camere; conf. I, cu îmbunătăţiri, la et. II, în Hipodrom III, preţ 30.000 DM. Tel. 069/23.40.74 (7391 s)

auto

✦ Vând Dacia 1310, an fabr. 1991, numere noi, v.t. 2001. Tel. 44.04.19 (7400 s)

✦ Vând Opel Vectra 1.7 TDI 1995, înmatriculat recent, full option, impecabil. Tel. 094.85.17.54 (9330)

✦ Vând urgent Audi 80, benzină 7 %, fabricat în anul 1991, preţ foarte bun. Tel. 85.31.35, după ora 15 (9331)

✦ Vând Opel Ascona cu talon, stare de funcţionare. 069/ 43.99.48 (7385 s)

continuare în pag. 10

Centrul pentru Politici şi Servicii de Sănătate lansează

Un program de sprijinire a persoanelor cu deficienţe mentale

Centrul pentru Politici şi Servicii de Sănătate lansează un concurs de proiecte în cadrul programului de sprijinire a persoanelor cu deficienţe mentale, program derulat cu finanţarea *Fundaţiei pentru o Societate Deschisă* şi realizat în colaborare cu organizaţii din Europa Centrală şi de Est.

Centrul pentru Politici şi Servicii de Sănătate, organizaţie membră a *Soros Open Network România*, urmăreşte promovarea unor servicii de calitate în domeniul sănătăţii publice, participarea activă la dezvoltarea politicilor de sănătate şi rolul de catalizator al dezbaterii şi al dezvoltării proiectelor privind sănătatea publică.

În baza experienţei acumulate în 1998 şi 1999, în calitate de program major al *Fundaţiei pentru o Societate Deschisă*, CPSS va derula, într-o manieră eficientă şi flexibilă, programe care răspund nevoilor actuale ale reformei sistemului de sănătate din România şi va promova participarea comunitară la procesul de luare a deciziilor în acest domeniu.

Beneficiind de un buget total de 88.000 $, programul de sprijinire a persoanelor cu deficienţe mentale al Centrului de Politici şi Servicii de Sănătate îşi propune să sprijine dezvoltarea unor servicii comunitare alternative la instituţionalizare.

În acest sens sunt sprijinite o varietate de programe care oferă servicii persoanelor cu deficienţe mentale, cum ar fi: *centre de zi, programe de intervenţie în situaţii de criză, programe de dezvoltare a aptitudinilor persoanelor cu deficienţe mentale şi de sprijinire a acestora în găsirea unui loc de muncă, servicii la domiciliu ca o alternativă a instituţionalizării, centre specializate de ajutorare, programe de intervenţie în faza precoce a bolii şi de prevenire a instituţionalizării.*

Scopul final constă în obţinerea unui impact pozitiv la nivelul politicilor publice în domeniu, prin sprijinirea unor proiecte-pilot, promovarea drepturilor omului, includerea şi participarea activă în societate a persoanelor cu deficienţe psihice.

În cadrul acestui program sunt invitate să depună propuneri de proiecte ONG-uri, instituţii guvernamentale şi umanitare.

Informaţii suplimentare şi formulare de înscriere se pot obţine de la adresa: **http://www.osf.ro, e-mail: info@buc.asf.ro.** sau la sediul Fundaţiei pentru o Societate Deschisă, Calea Victoriei nr. 155, bl. D1, sc. 6, et.II, tel. 659.74.27, 659.13.21.

Rareş BIŢU

IN AQUA FORTE

Mereu actuali - Caragiale şi Aristotel

Mulţi, urmărind cele ce se întâmplă pe scena politică au tendinţa de a căuta şi a găsi analogii în lumea lui Caragiale. Eternul şi actualul nostru Caragiale!

Şi în ziua de azi găseşti, mai peste tot, demagogi precum Caţavencu, pensionari guralivi şi ramoliţi - Conu'Leonida -, oameni slugarnici de tipul lui Ghiţă Pristanda, vicleni bonomi şi senili (Trahanache şi Dandanache) şi lista ar mai putea continua...

Şantaj, minciună, fals, ameninţări, promisiuni - iată o imagine extrem de bine cunoscută nu doar de cei care "au călătorit" în lumea lui Caragiale, ci şi de cei care - din diverse motive - nu au avut această plăcere şi s-au mulţumit să asiste la spectacolul cotidian.

Dacă am face abstracţie de data naşterii lui I.L. Caragiale şi am citi creaţiile sale, am putea spune că le-a scris mai zilele trecute... Dar acest lucru se poate afirma şi în cazul lui Aristotel.

Dacă vom avea bunăvoinţa de a-i frunzări lucrarea intitulată "Politika" (care este un "manual" util celor ce vor să se iniţieze în tainele guvernării) vom observa că, la un moment dat, ne vorbeşte despre tiranie, ne face o descriere a vieţii sub tirani şi apoi ne spune care sunt cele trei mijloace prin care poate fi menţinută tirania: *înjosirea morală a supuşilor; neîncrederea între oameni; slăbirea şi sărăcirea populaţiei.*

Ramona POPA

Se solicită semnarea, în regim de urgenţă, a contractului şi începerea lucrării de execuţie a monumentului "Memorial '89 Sibiu"

Asociaţia pentru Cinstirea Eroilor Martiri ai Revoluţiei din 22 Decembrie 1989 Sibiu solicită, din nou, Consiliului Local, semnarea, în regim de urgenţă, a contractului şi începerea lucrării de execuţie a monumentului **"Memorial '89 Sibiu"**, închinat celor ce şi-au pierdut viaţa în decembrie 1989.

De menţionat faptul că dl. **Ioan Damian**, preşedintele Asociaţiei "22 Decembrie 1989", ne-a declarat că "există toate aprobările şi avizarea artistică la Ministerul Culturii din Bucureşti. Facem apel, din nou, la Consiliul Local Sibiu să ne sprijine în demararea execuţiei acestui monument".

Lucian SĂLCUDEAN

Serviciul pentru Ambulanţă Sibiu

A primit un nou defibrilator

De curând, Serviciul pentru Ambulanţă Sibiu a primit din Germania prin Direcţia Sanitară, un nou monitor defibrilator.

Acesta este utilizat în resuscitările cardio-respiratorii. Astfel, din acest moment, Serviciul pentru Ambulanţă are în dotare două monitoare pentru resuscitările cardio-respiratorii.

Directorul instituţiei, dr. Dorin Drăghici, a punctat asupra importanţei dotării Serviciului pentru Ambulanţă, ţinând cont că mulţi dintre cei care apelează la acesta sunt în situaţii limită.

L. SĂLCUDEAN

PAGUBE DE 100 MILIOANE LEI ÎNTR-O LOCUINŢĂ DIN HAMBA!

Din cauza scânteilor care au sărit din burlanul defect al sobei, la locuinţa lui Ioan Chelaru din satul Hamba, Uliţa Mare 227, a izbucnit, ieri dimineaţă, un incendiu care a provocat pagube de 100 milioane lei! Focul a cuprins tavanul unei încăperi şi s-a extins în pod. De asemenea, au mai fost distruse obiecte casnice, mobilier, haine, bucătăria şi o cameră. Printre lucrurile proprietarului se aflau şi 1000 DM, care nu au scăpat nici ele de flăcări...

Pompierii sibieni au fost anunţaţi de incendiu la ora 9, până la 10.30 ei reuşind să stingă focul. În urma incendiului, nu s-a înregistrat nici o victimă, ne-a declarat plt. maj. **Nicolae Tatu**, din cadrul Grupului de Pompieri Militari Sibiu.

Sorana MAIER

MICA PUBLICITATE

urmare din pag. 9

Urgenţe

✦ Vând Trabant. Tel. 069/28.00.44, Făgăraş (7387 s)

✦ Vând Dacia 1300, stare foarte bună. Tel. 43.28.05 (7393 s; 73.94 s)

✦ Vând Dacia 1300, cu talon şi c.i., an fabr. 1982, eventual pentru piese schimb. Str. Ion Creangă 51 Sibiu, tel. 092.83.36.27 (516)

diverse

✦ Vând frigider Arctic, stare foarte bună. Tel. 069/44.07.28 (9335)

✦ Vând dozatoare suc, cu 5 capete. Tel. 092.24.49.69 (7402 s)

✦ Vând frigider, boiler, vitrină frigorifică, cântar electronic, rafturi, tejghele. Tel. 23.18.87 (7398 s)

Vând fân, bufet bucătărie, dulap haine. Agnita, tel. 51.10.07 (456-A)

✦ Vând centrală termică bivalentă revizuită total şi verificată şi reglată pe standul de probă. Tiraj natural şi forţat (turbo), 2 ani garanţie. Tel. 069/21.52.96 (9327)

✦ Vând aparat sudură şi două cauciucuri 825/15. Tel. 22.82.14 (7380 s)

✦ Vând plăci beton pentru gard (170/40 cm) 30 buc şi stâlpii aferenţi. Preţ avantajos. Tel. 42.72.18 (7383 s)

✦ Vând grajd fost CAP + anexă, antenă parabolică completă, spalieri de vie. Tel. 42.28.80 (7395 s)

✦ Vând bancnote 2000, cu eclipsa, seria B, ieftin. Rog ofertă serioasă, am 100 buc. Tel. 069/20.49.43, int. 124 A, dup ora 21

✦ Vând bancnote 2000 lei, cu eclipsa. Tel. 094.25.46.43.

Agenţia de publicitate Tribuna la Mediaş
cam. 5 sau tel. 84.57.65
HOTEL CENTRAL

MUZEUL CIVILIZAŢIEI POPULARE TRADIŢIONALE "ASTRA"

cu sediul în Sibiu, Piaţa Mică nr. 11

angajează prin concurs:

✍ *Muzeograf - absolvent al Facultăţii de Istorie sau Filologie, cunoscător al unei limbi de circulaţie internaţională;*

✍ *Muzeograf - absolvent al Facultăţii de Istorie sau Filologie, cunoscător al limbii germane*

✍ *Contabil şef - studii superioare economice, vechime în specialitate de minim 3 ani.*

Informaţii suplimentare se pot obţine la tel. 21.81.95, int. 13.

Administratorii S.C. IRMES S.A. SIBIU

convoacă Adunarea Generală a Acţionarilor în data de 28 martie 2000, ora 12, la sediul firmei, str. Ştefan cel Mare nr. 195, cu următoarea

ORDINE DE ZI:

1. Raportul administratorilor privind activitatea pe anul 1999;
2. Raportul cenzorilor;
3. Alegerea noilor cenzori;
4. Bilanţul contabil pe anul 1999;
5. Repartizarea profitului pe anul 1999;
6. Bugetul de venituri şi cheltuieli pe anul 2000;
7. Lista de investiţii pentru anul 2000;
8. Organigrama societăţii;
9. Diverse.

În cazul în care nu se întrunesc condiţiile de validare adunarea generală va fi reprogramată pentru ziua de 3 aprilie 2000, ora 12, în acelaşi loc. -364-

Consiliul de Administraţie al S.C. RETEZAT S.A.

cu sediul în Sibiu, str. J.S. Bach nr.4

convoacă

Adunarea Generală a Acţionarilor în data de 29 martie 2000, ora 15,30, la Cantina Grupului Şcolar "Avram Iancu", cu următoarea

ORDINE DE ZI:

1. Prezentarea şi aprobarea Raportului de gestiune pentru exerciţiul financiar 1999;

2. Prezentarea şi aprobarea Raportului comisiei de cenzori cu privire la verificarea şi certificarea Bilanţului contabil şi a Contului de venituri şi pierderi la 31.12.1999;

3. Prezentarea şi aprobarea Bilanţului contabil şi a Contului de profit şi pierderi încheiate la 31.12.1999;

4. Aprobarea descărcării de gestiune a administratorilor pentru anul 1999;

5. Prezentarea, analiza şi aprobarea Bugetului de venituri şi cheltuieli pentru exerciţiul financiar 2000

6. Diverse.

Sunt invitaţi să participe deţinătorii de valori mobiliare înscrişi în Registrul Acţionarilor la data de 20 martie 2000, care constituie data de referinţă conform art. 120 (2) L.31/1990.

Începând cu data de 22 martie 2000 documentele referitoare la problemele incluse pe ordinea de zi şi procurile de reprezentare se găsesc la oficiul juridic al societăţii.

Relaţii suplimentare la telefon 23.81.01, int. 181

- 362 -

Preşedintele Consiliului de Administraţie al S.C. COMCEREAL S.A. Sibiu

cu sediul în Sibiu, Şos. Alba Iulia nr. 70 A

convoacă

Adunarea Generală a Acţionarilor la data de 30.03.2000, ora 10, la sediul societăţii pentru toţi acţionarii înregistraţi în Registrul Acţionarilor la data de 23.03.2000, cu următoarea ordine de zi:

1. Aprobarea Bilanţului Contabil şi contului de profit şi pierderi pe anul 1999, raportul administratorilor şi al Comisiei de cenzori.

2. Aprobarea Bugetului de venituri şi cheltuieli şi a programului de activitate pe anul 2000

3. Majorarea capitalului social al societăţii

4. Diverse.

Începând cu data de 15.03.2000 documentele şi materialele informative referitoare la problemele incluse în ordinea de zi se pot consulta la sediul societăţii.

Informaţii suplimentare tel. 069/22.89.49 orele 8 - 12

- 363 -

PREMIERĂ SIBIANĂ

Centrul Internaţional de Comunicaţii Cibernetice

Luni, s-a inaugurat **Centrul Internaţional de Comunicaţii Cibernetice al Universităţii "Lucian Blaga" Sibiu**, înfiinţat cu sprijinul Universităţii din Paderborn, al prof.univ.dr. **Helmar Frank**, Doctor Honoris Causa al ULBS, şi al prof.univ.dr. **Lobin**. Din partea Universităţii sibiene, centrul este coordonat de prof.univ.dr. **Gerhard Konnerth**, şeful Catedrei de Germanistică, prodecanul Facultăţii de Litere, Istorie şi Jurnalistică, şi conf.univ.dr. **Alexandru Hudiţeanu**, director al Departamentului de Pregătire a Personalului Didactic.

Au fost donate, din partea Universităţii Paderborn, 15 calculatoare, care vor fi urmate de alte serii de donaţii de calculatoare şi aparatură.

Centrul de Comunicaţii are o importanţă foarte mare, deoarece înseamnă conectarea universităţii cu încă un factor important la magistralele informaţionale, la băncile de date, la literatura de specialitate, bibliografii pentru toţi studenţii universităţii, pentru catedre, pentru cadrele didactice care vor avea accesul direct la aceste date, prin conexiunile pe care le implică acest centru.

*Pe baza acestui centru şi a acordurilor de colaborare interacademică cu Universitatea din Paderborn, urmează să se creeze o nouă secţie - specializare în **Ştiinţele Comunicaţiei**, cu dublă specializare: limbă străină germana şi illo şi disciplinele privind ştiinţa comunicării, practica negocierii, relaţii publice, cu o pregătire complexă, inclusiv în domeniul biroticii, secretariatului, administraţiei, relaţiilor publice, inclusiv privind problemele pregătirii unui personal calificat în vederea integrării europene şi euroatlantice.*

Planurile de învăţământ ale noii secţii au în vedere această compatibilizare şi cuprinderea unor asemenea discipline pentru pregătirea studenţilor, care să corespundă cerinţelor practice.

În cadrul acestei mari deschideri spre lume a universităţii sibiene, cu sprijinul direct al rectorului universităţii, prof.dr. **Dumitru Ciocoi-Pop**, se înscrie şi această colaborare excelentă pe care Catedra de Psihopedagogie a avut-o în ultimii zece ani cu Universitatea din Paderbon, cu prof. Frank, şi cu prof. Lobin, care au asigurat şi un mare sprijin universităţii noastre.

Alexandru HUDIŢEANU
Foto: Fred NUSS

Amenajarea spaţiului verde de lângă Şcoala Generală nr. 9 în atenţia administraţiei locale

Programul Dialog Sibiu al Fundaţiei pentru Parteneriat Comunitar organizează joi, 9 martie, de la ora 17, la Agenţia de Protecţie a Mediului, o întâlnire referitoare la amenajarea spaţiului verde din spatele Şcolii Generale nr.9 din Sibiu.

Liliana Zöldi, coordonator reţea de Program Dialog, precizează că la această întâlnire vor participa membri ai Consiliului Local, reprezentanţi ai Primăriei şi ai beneficiarilor complexului financiar-bancar din zona Dioda, precum şi ai cetăţenilor din acest cartier.

Întâlnirea este organizată în cadrul proiectului *"Parteneriat în administrarea localităţii Sibiu"*, derulat de Programul Dialog Sibiu în toate cartierele sibiene.

Silvia BOIA

Pe scurt: Şi BUNE, Şi RELE

● Din cotidianul *România liberă* aflăm că Banca Agricolă a funcţionat ilegal ani de zile ca agenţie de intermediere în domeniul asigurărilor. Aşa s-o fi explicând de ce nu a dat încă faliment ● Din acelaşi cotidian aflăm că au "dispărut" 200.000 dolari de la Centrul Maternal Bacău. I-or fi furat... copiii ● 21 de legi de care depinde integrarea României în UE zac în Parlament. Se ştie, doar, că România este bogată în... zăcăminte ● Ministrul Andrei Marga vrea să introducă criteriile internaţionale de evaluare a procesului educativ *(Cotidianul)*. Probabil, spre binele... procesului, că de educaţie, nici vorbă! ● Nava "Lugoj" s-a scufundat în Marea Nordului *(Cotidianul)*. Păcat! Dacă s-ar fi scufundat în Caraibe, ar fi fost mai cald ● Şi o veste bună. "Între 5 aprilie şi 8 mai, deponenţii la Bankcoop îşi vor primi banii (maximum 54,7 milioane - n.n.) prin BRD Société Générale *(Evenimentul zilei)* ● "Junii ţărănişti s-au săturat de lipit afişe şi vor în Parlament" (Naţional). Ochii văd, inima cere... ● *Naţionalul* ne spune că Adriana Bahmuţan a redevenit fată. Numai prin schimbarea numelui ● Potrivit BBC, "traficul cu orfani este protejat <<de la cel mai înalt nivel>>" ● "Femeile de serviciu din şcoli sunt plătite din colecta profesorilor sau de primării" *(Cotidianul)* ● *Naţionalul* susţine că "averea lui Ceauşescu există"! Poate, dar în mod sigur există... moştenirea sa ● Din aceeaşi publicaţie: "Un sublocotenent de poliţie arestat pentru perversiuni sexuale şi tâlhărie". Un început promiţător, dacă avem în vedere că până la gradul de general mai e drum ● "Scade numărul de vrăbii în Europa" *(Naţional)*. Nu-i nimic, creşte cel al imigranţilor ● "Victima unor orgii sexuale şi-a dat violatorii în judecată, pentru că aceştia au declarat în presă că are boli venerice". Bine a făcut, doar se ştie că înainte de toate contează... obrazul ● "Stripteuzele din mai multe localuri bucureştene ameninţă că vor intra în grevă" *(Cotidianul)*. Adică vor rămâne cu sutienul? ● *Cotidianul* avertizează: "Radu Vasile atacă Preşedinţia!" Şi Sobieski a atacat Cetatea Neamţului, dar fără rezultat ● "Decebal Traian Remeş a introdus impozitul pe pierderi" *(Cotidianul)*. Acum, chiar că ne-am făcut oameni, fiindcă pierderi sunt destule ● "Şopârlele australiene amână vizita reginei Marii Britanii la Camberra" *(Cotidianul)*. Păi, nu vă spunem noi mereu să fiţi atenţi la... şopârle? ● "Fiul unui preot a furat din biserica tatălui său" *(Naţional)* ● Faceţi economii din timp, pentru că *Naţionalul* ne anunţă că un miel de 10 kg se vinde la jumătate de milion. Să vedem cât o fi spanacul ● Acelaşi cotidian ne anunţă că populaţia României scade de la an la an. Normal. Cresc, în schimb, nevoile ● "Deoarece mandatul de urmărire a fost redactat greşit, arestarea generalului Stănculescu a fost amânată cu câteva luni" *(Evenimentul zilei)*. Meseria, brăţară de... ● Evadarea de la Colibaşi s-a datorat faptului că "Toţi gardienii dormeau buştean" *(Evenimentul zilei)*. Erau obosiţi, deoarece în timpul zilei au o grămadă de alte ocupaţii.

Geraldina GĂLDEANU

În activitatea de stare civilă n-au fost constatate abateri grave

În cursul anului precedent, în judeţul nostru au fost înregistrate 11.923 acte de stare civilă (naşteri, căsătorii, decese) şi au fost operate peste 19.600 menţiuni referitoare la modificarea statutului civil al persoanelor fizice (divorţuri, paternităţi, dobândire şi/sau renunţare la cetăţenia română etc.)

Îmbucurător este faptul că activitatea de stare civilă, desfăşurată cu precădere de către secretarii unităţilor administrativ-teritoriale, a fost corespunzătoare, fără abateri grave - a rezultat în urma verificărilor efectuate de Serviciul de Stare Civilă al C.J. Sibiu în toate cele 62 de primării din judeţ.

I. SORESCU

PD - CNSLR Frăţia - protocol de parteneriat

Liderul PD, **Petre Roman**, a semnat, alături de liderul CNSLR Frăţia, **Pavel Todoran**, un protocol de parteneriat, prin care se stipulează că PD şi CNSLR Frăţia vor colabora pentru promovarea obiectivelor ce decurg din programul PD *"Încredere în fiecare şi şanse pentru toţi"*.

Important de reţinut că PD se angajează să susţină şi să preia punctele de vedere ale CNSLR Frăţia care vizează rezolvarea problemelor sindicale ale membrilor de sindicat, atâta vreme cât acestea nu contravin programului politic al partidului.

Lucian SĂLCUDEAN

Studioul Astra-Film

Premii pentru un film de excepţie: "La drum"

Realizat de **Dumitru Budrala** şi **Simona Bealcovschi** filmul *"La drum"* înfăţişează viaţa păstorilor din sudul Transilvaniei, o viaţă plină de dramatism, ce se desfăşoară după legi proprii, severe. Filmul a fost prezentat în premieră la gala *"De la Baltica la Balcani"* din Olanda, 1997, alături de cele mai valoroase filme realizate în spaţiul ex-comunist după căderea Zidului Berlinului. De asemenea, a fost selecţionat la cele mai mari festivaluri internaţionale de film documentar: Festivalul *"Cinema du réel"*, Paris 1998, Festivalul Filmului Documentar - Göttingen, Germania, 1998, Festivalul Filmului Etnologic - Lodz, Polonia, 1997, Festivalul Filmului Antropologic Parnun, Estonia, 1999, Festivalul Filmului Nuoro, Italia, 1998, Festivalul Filmului de la Canterbury, Anglia, 1997, Festivalul de Antropologie Vizuală - Williamsburg, USA, 1998 şi a fost **premiat** la Festivalul Filmului Etnologic de la Belgrad, Marele Premiu *"Îngerul de la Prohor"*, 1998, Festivalul Internaţional Dakino, Bucureşti, Marele Premiu pentru Film Documentar 1999.

Selecţionări şi premii ce confirmă valoarea artistică şi documentară a unei pelicule ce ne onorează şi-i onorează pe autorii ei: Dumitru Budrala şi Simona Bealcovschi. **(i.o.n.)**

După un an...

KOSOVSKA MITROVIŢA SAU FALIMENTUL NATO

Cu siguranţă SUA, NATO şi ONU şi-ar fi dorit ca războiul declanşat în provincia iugoslavă Kosovo să se încheie rapid, iar odată cu intervenţia armatei multinaţionale de menţinere a păcii, KFOR, tensiunile sociale interetnice să înceteze. La un an de la declanşarea războiului, comentatorii politici internaţionali semnalează intenţia de retragere a forţelor SUA, în condiţiile în care statele europene membre NATO participă într-o mică măsură la susţinerea financiară de menţinere a păcii în zonă. Intenţiile de retragere a SUA din Kosovo sunt justificate şi prin apropierea alegerilor prezidenţiale, alegeri în care imaginea republicanilor ar putea fi prejudiciată de un conflict... pierdut.

Posibilitatea reizbucnirii unui nou conflict interetnic în Kosovo este luată în calcul tot mai mult de forţele NATO, câtă vreme Uniunea Europeană nu pare să fie dispusă să îşi mai "toace" moneda proprie în favoarea celei americane, dar tot mai decisă să nu mai finanţeze o armată care îndeplineşte rolul de poliţie.

Aşadar, intervenţia NATO în Kosovo, decisă, fără nici un fel de îndoială, de "marele Sam", ia o nouă întorsătură, în care albanezii vor avea posibilitatea să îşi ducă până la capăt dorinţa de exterminare a sârbilor rămaşi încă în provincie. KFOR a ajuns să îşi încrucişeze armele cu cele ale albanezilor kosovari, foşti membri UCK, puţin dispuşi să renunţe la arme. Aşa se face că armata care a înclinat balanţa de forţe în favoarea albanezilor a ajuns prizoniera propriilor intenţii, strânsă la mijloc de două populaţii care nu sunt deloc împăcate cu soluţia impusă la masa jocurilor politice internaţionale.

Retragerea KFOR din Kosovo, după trei luni de bombardament general al Iugoslaviei, de capitulare a armatei conduse de Slobodan Miloşevici, ar însemna, în primul rând, o renunţare la poziţiile câştigate în coasta Rusiei. Fără a mai vorbi de reintrarea în zona beligerantă a armatei sârbe. Până şi şeful misiunii ONU în Kosovo, Bernard Kouchner, se declara, la un an de la declanşarea războiului, oarecum plictisit de situaţia şi modul de abordare a conflictului de către NATO. "Kosovo nu mai este la modă", spune Bernard Kouchner.

Fără a fi nici pe departe la final, orgoliul american de a-şi impune în zonă soluţia defectuoasă a fost satisfăcut, iar piaţa monetară europeană suficient destabilizată. Totul se sfârşeşte într-un scenariu apropiat de cel aplicat în Rwanda şi, mai mult, în Bosnia. S-ar putea spune că în spectacolul macabru desfăşurat în Iugoslavia, "Unchiul Sam" a venit, şi-a făcut numărul şi a plecat. În schimb Iugoslavia s-a ales cu economia şi infrastructura distruse, Europa va trebui să gestioneze un conflict interetnic departe de a fi stins, iar tot mai mulţi locuitori ai bătrânului continent nu mai găsesc de "bon ton" să crediteze intervenţiile NATO.

Dan TOMOZEI

Farmecul inconfundabil al celebrului "Pasaj al scărilor" din Sibiul medieval

Teodor Meleşcanu vine la Sibiu la

Consiliul Naţional al Tineretului ApR

Preşedintele Partidului Aliaţa pentru România, Teodor Meleşcanu, va fi prezent, vineri, la Sibiu, la deschiderea lucrărilor Consiliului Naţional al Tineretului ApR, care se va desfăşura la Hotelul Bulevard. Peste 100 de delegaţi ai filialelor de tineret ApR din întreaga ţară vor lansa, la Sibiu, "în premieră naţională, un program-manifest pentru tineri", program structurat pe trei teme principale: politic, economic şi social.

Dan TOMOZEI

S.C. IUGEŞTI S.R.L

➢ Strălucitele tradiţii comerciale ale Mărginimii în expresia europeană a mileniului III
➢ Un veritabil univers al pieselor, subansamblelor şi accesoriilor auto pus în valoare pentru dumneavoastră, cu profesionalism, solicitudine şi respect.
➢ Preţuri în funcţie de calitate si la standarde europene.
➢ Complexul auto IUGEŞTI, Sibiu, str. Balanţei nr.7 (a doua stradă pe dreapta după Podul Gării) importator direct din Germania - preia grijile dumneavoastră. Tel: 069/ 23.58.00
➢ Depozit en-gros pentru piese indigene: str. Timişoara, nr.3

TOTUL PENTRU AUTO

- 306 -

Degringolada din PNŢCD Sibiu

Ţărăniştii sibieni au hotărât să-i scrie preşedintelui Diaconescu

*** ei sunt nemulţumiţi că BNC i-a retras sprijinul politic prefectului Popescu, fără a ţine cont de poziţia filialei judeţene ***

Ţărăniştii sibieni sunt revoltaţi de modul în care Biroul Naţional de Conducere (BNC) al PNŢCD a tratat problema Prefecturii judeţului Sibiu. În şedinţa lărgită a Biroului Judeţean şi a Comitetului Municipal Sibiu, de luni seara, PNŢCD Sibiu a hotărât să redacteze o scrisoare adresată preşedintelui **Ion Diaconescu,** în care să-şi exprime nemulţumirea faţă de faptul că BNC i-a retras prefectului **Ion Popescu** sprijinul politic, deşi filiala judeţeană îşi exprimase, de mai multe ori, susţinerea pentru **Popescu.**

Ţărăniştii sibieni roagă conducerea centrală a partidului să ţină cont de poziţia PNŢCD Sibiu, atunci când va fi nominalizat noul prefect.

Nici până ieri după-amiază, la sediul filialei judeţene nu sosise o comunicare oficială din partea BNC-ului cu privire la decizia luată în urmă cu o săptămână în legătură cu prefectul Ion Popescu. Preşedintele interimar al organizaţiei judeţene, **Gheorghe Giurgiu**, susţine că filiala Sibiu a PNŢCD nu poate lua în discuţie, în aceste condiţii, nominalizarea unei alte persoane pentru postul de prefect.

Florin STAICU

Mesajul primarului municipiului Sibiu cu ocazia zilei de 8 Martie

An de an, în primele zile ale lunii martie, ne îndreptăm atenţia, cu respect şi recunoştinţă, către acelea care se află zilnic alături de noi, fiindu-ne colege de muncă, partenere în activităţile economico-sociale sau de viaţă.

Celor care sunt mame, gospodine, angajate sau oameni de afaceri, două treimi din munca lor desfăşurându-se aproape nebăgată în seamă (cea de mame şi gospodine), în aceste zile de început de martie, alături de sfielnicii ghiocei şi micile simboluri ale mărţişoarelor, le mulţumim fiecare, cum ne pricepem mai bine, pentru tot ce fac ele zi de zi, ceas după ceas, ca totul să fie bine atât în familie, cât şi acolo unde îşi desfăşoară activitatea profesională.

Permiteţi-mi, doamne şi domnişoare ale Sibiului, să vă mulţumesc cu acest prilej, pentru truda şi dăruirea dumneavoastră cotidiană şi să vă urez, din suflet, multă sănătate şi împlinirea tuturor dorinţelor pe care le aveţi!

av. Dan CONDURAT,
primarul municipiului Sibiu

"Simbol al eternului feminin"

8 Martie este ziua în care toate gândurile noastre se îndreaptă către Dumneavoastră, cele care ne sunteţi mame, soţii sau logodnice.

*Înainte de toate încep prin a mă gândi la **femeia-mamă**, la nobleţea ei, la sacrificiul pe care-l face zi de zi, chiar şi atunci când copiii ei ajung oameni maturi şi au, la rândul lor, copii.*

*Daţi-mi voie să invoc, în această zi deosebită, **femeia-soţie**, cea care ne stă alături la bine şi la rău, care nu o dată ne-a ascultat necazurile, ne-a înţeles şi ajutat în tot ce am făcut sau urma să facem. Nimeni nu poate să uite că femeia de lângă noi este partenerul de o viaţă. Eu am credinţa că Dumneavoastră, doamnelor, sunteţi cele care ne ajutaţi nu numai să rezistăm, dar şi să învingem.*

Doresc să adresez astăzi, 8 Martie, simbol al eternului feminin, un gând bun tuturor femeilor de lângă noi.

Teodor MELEŞCANU,
preşedintele Alianţei pentru România

ApR oferă flori

*Organizaţia de tineret a Partidului Alianţa pentru România, filiala Sibiu, se angajează, astăzi, într-o "acţiune de acordare de felicitări şi garoafe doamnelor şi domnişoarelor membre şi nemembre de partid", cu ocazia zilei de 8 Martie. Într-un comunicat semnat de secretarul general al TApR Sibiu, **Camelia Mitea**, se arată că acţiunea se va desfăşura pe str. Nicolae Bălcescu, în faţa sediului ApR.* **(D.T.)**

Din nefericire...

*Doamna **Iulia Drăguţoiu**, consilier local, ne preciza, ieri: "Din nefericire, doar de 8 martie femeile sunt în atenţia societăţii". Consilierul independent crede că nici în acest moment partidele politice din România nu au încurajat şi nu au lansat femeile din structurile lor, cu toate că în platformele politice, la acest capitol există idei frumoase, iar declaraţiile sunt dintre cele mai pompoase...*

"Nu pentru că ne aflăm în preajma unui an electoral, ci pentru că sărbătorim una din cele mai speciale zile dintr-un an - 8 Martie -, doresc să vă urez sănătate, fericire, prosperitate, încredere în forţele voastre, linişte şi pace în familie. Doresc să vă urez şi "La mulţi ani!" cu convingerea că, într-un târziu, şi societatea noastră o să fie mai atentă cu femeile, va fi mai încrezătoare în ce priveşte inteligenţa şi puterea noastră de muncă", sublinia d-na consilier. **(A.P.)**

De 8 Martie...

*Cu ocazia Zilei de 8 Martie, PNR Sibiu, prin organizaţiile de tineret, va oferi mici cadouri femeilor aflate în pragul senectuţii. Preşedintele partidului, **Beniamino Faoro,** a rugat tânăra generaţie să-şi îndrepte primul gest către femeile din Căminele de bătrâni, către cele care nu au avut bucuria de a beneficia de respectul şi consideraţiunea societăţii, către persoanele care nu au plăcerea să-şi împartă bucuria acestei zile cu cei dragi, cu rude sau cunoscuţi.*

Tuturor femeilor, acelor fiinţe minunate care ne fac viaţa mai frumoasă, le adresăm gândurile noastre aşezate cu faţa spre soare şi spre toate bucuriile unui cer senin.

Organizaţia Judeţeană P.D. Sibiu

Comandantul Garnizoanei Sibiu şi-a felicitat subalternele, cu ocazia zilei de 8 Martie

*O floare, o cupă de şampanie şi un concert de fanfară au fost cadourile oferite de Garnizoana Sibiu, în numele comandantului său, g-ral **Liviu Habian.** Şi-au mai dat concursul la acest moment artistic de la ATU Sibiu std.sg. **Ovidiu Deac,** std.sg. **Doru Cata**, cpt. **Marius Popenţa** şi dirijorii plt.adj. **Ioan Petcu** şi mr. **Nicolae Frăţilă.***

Dl. general a ţinut să le felicite personal pe cele 300 de subalterne (personal didactic şi administrativ). Gestul său a fost apreciat de reprezentantele "sexului frumos" din Academie, care urmează, alături de tot personalul ATU Sibiu, să-l felicite peste 4 zile pe comandant, cu ocazia zilei sale de naştere.

*Nu ne rămâne decât să ne alăturăm urărilor de bine şi **"La mulţi ani!"** celui care urmează să aniverseze a 56-a primăvară.* **(A.P.)**

Întreruperi de curent

Joi, **9 martie** a.c., între **orele 8-15**, pentru lucrări în LEA, se va întrerupe furnizarea energiei electrice şi vor fi afectaţi consumatorii din localităţile **Ruja, Iacobeni, Stejeriş, Netuş, Noiştat, Movile, Brădeni, Retiş şi Ţeline.**

S.C. IOAN & DAN S.R.L.
vinde prin toate chioşcurile sale din jud. Sibiu bilete
BINGO - LIBERTY

La închiderea ediţiei

Ministrul Apărării Naţionale, VICTOR BABIUC, a demisionat!

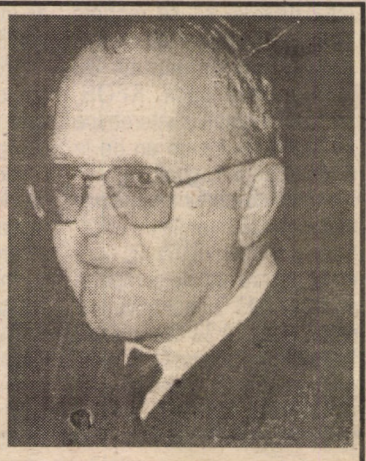

Aseară, în jurul orei 19.30, primul ministru, Mugur Isărescu, aştepta, prin fax, demisia ministrului Apărării Naţionale, Victor Babiuc, în urma unei înţelegeri survenite între cei doi în cursul zilei de ieri.

Demisia s-a produs pe fondul protestului exprimat de Ministerul Apărării Naţionale faţă de amânarea, fără consultarea acestui minister, a vizitei pe care trebuia să o efectueze, începând de ieri, în România, ministrul olandez al Apărării. **(O. R.)**

Bibliotecă „ASTRA"